Hitler Assumiu o Commando Supremo das Forças Armadas Allemãs

Diario Carioca

Director-Presidente HORACIO DE CARVALHO JUNIOR — Fundador: J. E. DE MACEDO SOARES — Director-Thesoureiro J. B. MARTINS GUIMARAES

Anno XI — Numero 2.962 — Rio de Janeiro, Sabbado, 5 de Fevereiro de 1938 — Praça Tiradentes n.° 77

Vida Nova Para Matto Grosso

A PERSPECTIVA DE PROSPERIDADE QUE SE ABRE PARA O GRANDE ESTADO CENTRAL

Novas estradas de ferro cortarão o interior — A renovação da flotilha fluvial — O plano rodoviario do interventor Julio Muller

Sr. Julio Muller

Um rapido golpe de vista sobre o que hoje se observa em Matto Grosso e um ligeiro confronto com o que ahi se encontrava ha alguns annos atrás dão um testemunho inilludivel da mutação operada no grande Estado Central.

Abandonado durante annos e annos pelos systemas da politica de então, á mingua de recursos e de amparo official, limitaram-se a iniciativa e á operosidade dos seus filhos a permanecer no papel de méros assistentes do progresso e do desenvolvimento de outros Estados.

Nos quadros da politica nacional operou-se, porém, a transformação que 40 milhões de brasileiros receberam como um acto de libertação.

Livre das peias dos intermediarios politicos, da advocacia administrativa, dos syndicatos parasitarios do officialismo poude o presidente Getulio Vargas iniciar um largo programma de renovação administrativa, num sentido estrictamente nacional, sem preoccupações outras senão o beneficiamento geral da Nação.

Nessa larga visão administrativa é que se assenta o marco da renovação e do progresso de Matto Grosso. A' frente do seu governo, o sr. Julio Muller é uma capacidade moça, desconhecedora da rotina.

Amparado na boa vontade do chefe da Nação, poude coordenar um vasto e audacioso plano de actividades cujos effeitos serão o erguimento de Matto Grosso á altura de uma das principaes unidades da Federação.

Possue Matto Grosso reservas inesgotaveis de riquezas inexploradas no solo e no sub-solo. A anterior differença official e a consequente falta de vias de communicação, de transportes, e o desamparo aos elementos productores desapparecem agora, graças á attenção que ao grande Estado Central dispensa o presidente Getulio Vargas.

Duas grandes estradas de ferro

Ha pouco tempo ainda, evidenciando esses propositos para com o grande Estado, assignou o chefe da Nação um credito de 10.000 contos para inicio dos estudos da estrada de ferro de Campo Grande a Ponta Porã, na fronteira paraguaya. E' incalculavel o beneficio que essa realização vem trazer a Matto Grosso. Rasgadas por essa ferrovia, grande parte do Estado terá elementos de franca prosperidade, o que lhe imprimirá um surto phenomenal de suas possibilidades financeiras e economicas.

E' riquissima essa zona do Estado. A facilidade de transportes e rapidez de communicações operarão verdadeiro milagre de resurreição.

Outro acto do chefe do Governo nos moldes do primeiro é que attesta os instinctos governamentaes de dotar Matto Grosso do que, de facto necessita, é o credito de 10 mil contos aberto para o prolongamento da Estrada de Ferro Noroeste de Porto Esperança a Corumbá.

Magnificas perspectivas se abrem para essa parte de Matto Grosso com o melhoramento.

Corumbá é o natural emporio de toda essa vasta zona de Matto Grosso. E', portanto, inutil encarecer as vantagens da construcção desse prolongamento que dotará a esplendida cidade dessa movimentação caracteristica dos grandes centros commerciaes.

Completando a rêde de melhoramentos desse vasto trecho do Estado, desenha-se finalmente, com o maior optimismo, a formidavel realidade da pujança que lhe advirá com a construcção do dique, projectado para o Arsenal de Marinha de Ladario.

Ainda aqui se manifesta o carinho que o presidente Getulio Vargas dispensa á causa do progresso de Matto Grosso, pois assistimos neste momento á renovação da flotilha fluvial com a incorporação de novas unidades

(Conclue na 2ª pagina)

Teremos Finalmente o Pão Mixto

O decreto-lei hontem baixado pelo governo — Organizado o serviço de fiscalização do Commercio de Farinhas — Os fiscaes serão engenheiros civis, industriaes e agronomos, nomeados mediante concurso de titulos e provas

O presidente da Republica assignou decreto na pasta do Trabalho, organizando o serviço de Fiscalização do Commercio de Farinhas e approvando o regulamento para execução do decreto-lei n. 26, de 30 de novembro de 1937, pelo qual o referido Serviço ficará incumbido de fixar a qualidade das farinhas e feculas de producção nacional que deverão ser addicionadas pelos moinhos ás farinhas de trigo, tendo em vista as qualidades alimenticias e o valor nutritivo das mesmas; fixar pessoalmente as quantidades disponiveis de farinhas, feculas e amidos de producção nacional que deverão ser distribuidos pelos moinhos de accordo com os disponiveis acusados pelos fabricantes, registados de conformidade com este regulamento; fixar os preços pelos quaes as farinhas, levando em consideração o custo dos productos agricolas, o custo de fabricação e o custo do pão quotidiano; fixar as taxas de extracção para as farinhas de trigo que deverão ser produzidas no paiz, de accordo com as possibilidades technicas dos moinhos, propondo, sempre que convier, as modificações necessarias para o augmento das mesmas taxas; organizar a estatistica das importações de trigo em grão e farinhas estrangeiras; organizar a estatistica da producção agricola dos succedaneos do trigo (mandioca, milho, arroz e outro), assim como dos productos delle derivados (amido, feculas, farinhas e outros); organizar o registo das farinhas nacionaes em condições de fornecer os succedaneos, fazendo, para cada uma, o respectivo cadastro, o qual comprehenderá: a organização technica, a capacidade de producção e as possibilidades

(Conclue na 2ª pagina)

Presidente Getulio Vargas

O Japão Não Admitte

A Interferencia Estrangeira Em Seus Negocios

Os entendimentos directos são a unica politica admissivel, declara o ministro do Exterior — Não se acredita em hostilidades da Grã Bretanha

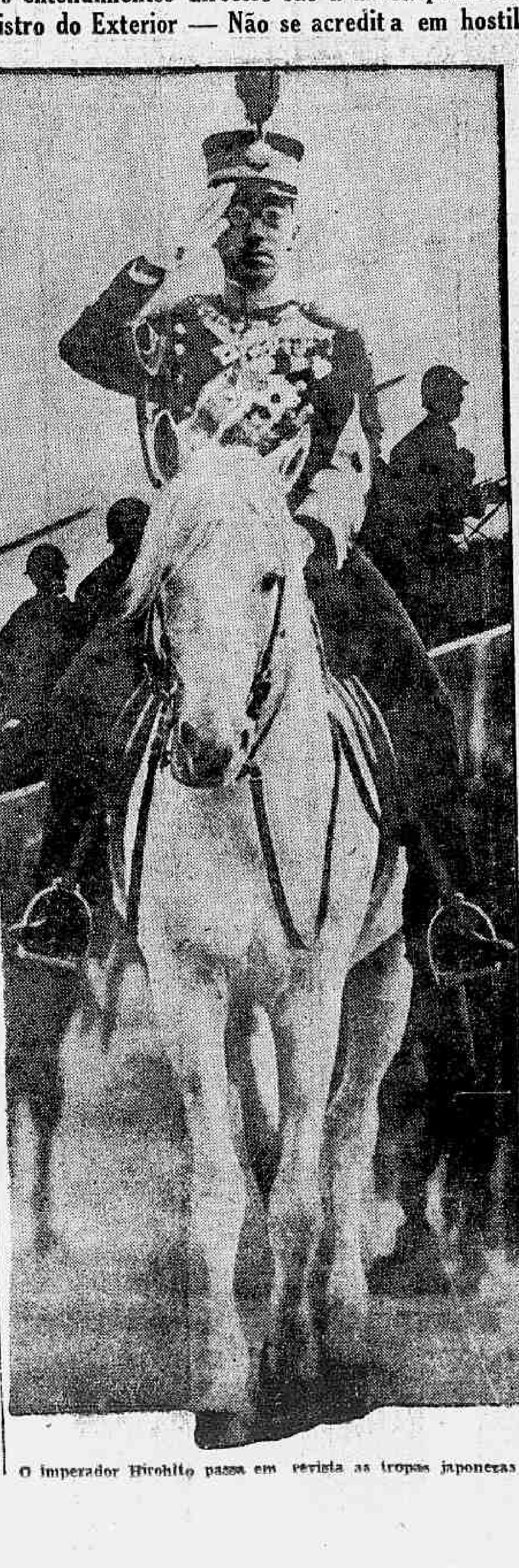

O imperador Hirohito passa em revista as tropas japonezas

TOKIO, 4 — A Allemanha foi criticada na Dieta por "interferir" na guerra sino-japoneza, em resultado das tentativas de mediação que fez.

A critica foi motivada pelas noticias da imprensa de Hong-Kong de que a Allemanha estava embarcando mais armamento para a China do que a Grã-Bretanha.

O primeiro ministro Fuminaro Konoye admittiu a possibilidade do Japão poder vir a fazer uma declaração de guerra formal á China e annunciou que o Japão esperava crear um novo regime na China, quando terminar o actual conflicto.

Dirigindo-se ao ministro do Exterior Koki Hirota, o deputado Yoshiji Yutani disse: "Numa occasião em que os japonezes estão entregues a uma guerra, as demarches dos allemães, em minha opinião não foram apropriadas. Não se tratava da interferencia de uma terceira parte quando os bons officios foram usados desta maneira?" O sr. Hirota respondeu que o Japão continuava a insistir em conversações directas com a China, "mas que os bons officios de uma terceira parte não podiam ser chamados de interferencia, quando outros meios haviam sido esgotados entre as partes em guerra."

Segundo informa o jornal "Asahi", entre quinze e trinta e um de janeiro a Allemanha enviou dez vapores para a China, através Hong Kong, emquanto a Grã-Bretanha enviou oito. A Allemanha enviou dois mil e duzentos saccos de salitre e a Grã-Bretanha quatro mil. A Allemanha mandou seis aeroplanos e a Grã-Bretanha treze. A Allemanha despachou cincoenta e tres automoveis de guerra emquanto a Grã-Bretanha embarcou trinta e seis. A Allemanha tambem mandou trezentas e setenta e cinco toneladas de arame farpado e tres mil e quatrocentas caixas de munições.

Durante a sessão da Dieta o deputado Seichi Micre perguntou ao sr. Hirota em que situação estavam as relações entre o Japão e a Grã-Bretanha, respondendo o sr. Hirota que o Japão pretende preservar a tradicional amizade da Grã-Bretanha que "apparentemente comprehende perfeitamente as mudanças que se processam na situação internacional do Extremo Oriente." Varios argumentos foram apontados no Japão no passado, a respeito da conducta da Grã-Bretanha, mas, entretanto nunca houve confirmação de que a Grã-Bretanha pretendesse fazer qualquer damno ao exercito japonez. — (U. P.)

CONFIADO A HERMANN GOERING O MINISTERIO DA GUERRA

Grande movimento na diplomacia — Chamados a Berlim os embaixadores em Roma e Tokio — Novo ministro do Exterior — Reunir-se-á o Reichstag — Von Firtsch demittido da chefia do Estado Maior — Blomberg irascivel

General Hermann Goering

BERLIM, 4 — Urgente — Os generaes von Blomberg e Werner von Fritsch solicitaram a demissão dos cargos que occupam. O general von Goering acaba de ser promovido ao posto de marechal de campo e permanecerá como ministro do Ar.

O barão von Neurath deixou o Ministerio do Exterior e foi nomeado chefe do Conselho Privado do Gabinete, recentemente formado.

(Conclue na 4ª pagina)

"A SÃO PAULO" Companhia Nacional de Seguros de Vida

SUCCURSAL NESTA CAPITAL: AVENIDA RIO BRANCO N.º 131 — 1.º ANDAR

Directores — DR. JOSE' MARIA WHITAKER
DR. ERASMO TEIXEIRA DE ASSUMPÇAO
DR. J. C. DE MACEDO SOARES

Reajustamento no Instituto Nacional de Previdencia

APÓS ASSIGNAR O REAJUSTAMENTO, O TITULAR DA PASTA DO TRABALHO POSA PARA NOSSA OBJECTIVA

O Ministro Waldemar Falcão após a assignatura do acto

O ministro do Trabalho, sr. Waldemar Falcão, seguindo o principio adoptado pelo presidente da Republica, consubstanciado na lei n. 284, de 28 de outubro de 1936, que reorganizou os quadros e fixou os vencimentos para todo o funccionalismo publico civil da União, e reconhecendo que a uniformidade estabelecida na referida lei para toda a administração publica não havia attingido ao Instituto Nacional de Previdencia porque o seu pessoal não consta das tabellas que acompanharam a lei em apreço, determinou á

(Conclue na 2ª pagina)

Diario Carioca

Anno XI — Numero 2.962 | Rio de Janeiro, Sabbado, 5 de Fevereiro de 1938 | Praça Tiradentes n.° 77

JARDIM CARIOCA

DA

ILHA DO GOVERNADOR

Um verdadeiro paraiso para residencia de verão, férias, ou *week-end*.

Conforto citadino e encantos campestres e praianos.

Proximo do centro urbano e ainda mais proximo, depois de construida a ponte ligando a Ilha ao continente.

Terrenos de valorisação rapida e certa, em proporção maior que Copacabana.

Preços ainda baratissimos.

VISITE NO PROXIMO DOMINGO O

JARDIM CARIOCA

Conducção gratis

Compre por cobre o que vale ouro

Escriptorio — AVENIDA RIO BRANCO, 142 — 3.° andar — Telephone 42-3812

Os Ataques Visam Exclusivamente os Navios Britannicos

PARIS, 4 — O Quai d'Orsay deu á publicidade a seguinte nota: "A confirmação do afundamento do "Alcira" preoccupou profundamente o governo porque parece que os ataques visam exclusivamente os navios britannicos. Os dois governos trocaram vistas, por telephone, sobre as medidas capazes de pôr fim aos ataques aereos contra os navios no Mediterraneo". — (U. P.)

AFUNDADO O "ALCIRA"

LONDRES, 4 — O Almirantado annunciou ter recebido confirmação official de que o navio inglez "Alcira" foi afundado por bombas de aeroplanos ás seis horas e quarenta e cinco da manhã de hoje, e que todos os tripulantes se salvaram. — (U. P.)

Sevilha Resiste aos Azares da Guerra

Apesar da convulsão hespanhola, a cidade vive uma phase progressista, graças ao devotamento de Queipo de Llano

General Queipo de Llano

LONDRES, 4 — As reformas feitas em Sevilha pelo famoso locutor do radio, general Queipo de Llano, são reveladas pelo semanario illustrado "Hespanha", publicado pelos Serviços de Imprensa da Hespanha.

O bairro pobre de Sevilha, composto de cabanas, em que se abrigavam seis mil pessoas, foi inteiramente demolido, em julho de 1937, sendo proporcionado aos respectivos moradores moradias limpas e hygienicas, bem como trabalho mediante salarios estabelecidos officialmente.

O general Queipo de Llano inaugurou a "Obra Nacional de Casas para Trabalhadores e Empregados Aleijados", que foi estendida a outras cidades. Todos os homens de mais de dezoito annos são obrigados a dar o ordenado correspondente a um dia de trabalho em cada mez para esta obra. As subscripções voluntarias feitas em outubro ultimo attingiram a quinhentas e cincoenta e oito mil pesetas.

As casas construidas de accordo com este plano não podem ser embargadas ou alienadas e gozam de beneficios nos impostos, e os contratos para a respectiva construcção são isentos de taxas de licenças. Estas casas estão limitadas a um bairro isolado, sendo distribuidas por toda a area municipal, de modo a permittir o contacto entre as diversas classes sociaes, fazendo desapparecer as barreiras de classe.

Para ter o direito de occupar estas casas a renda não deverá exceder a seis mil pesetas por anno e o aluguel e o seguro compulsorio não devem passar de vinte e cinco pesetas por mez. Má conducta ou uso indebito das casas podem motivar a annullação do direito de occupar as casas. Já foram construidas trezentas e oitenta casas e cento e cincoenta estão sendo terminadas, com o que se acabou com o desemprego no ramo de construcções, o que tem causado effeito favoravel a outros ramos de negocio.

O general Queipo de Llano contribuiu pessoalmente com dois milhões de pesetas que havia recebido do publico como testemunho por ter salvo Sevilha, afim de comprar uma propriedade no campo perto de Sevilha, na qual trezentas familias serão empregadas em bases de cooperação. As casas para estas familias estão sendo já construidas. — (U. P.)

Tomou lysol e morreu

Uma ambulancia da Assistencia recolheu hontem na praça da Republica onde se achava caida e conduziu ao Posto Central uma mulher de 40 annos presumiveis, de cor branca, mais tarde identificada como sendo Silveria Rosa Gomes, moradora á rua dos Invalidos, 187.

Ingerira ella naquella praça, grande quantidade de lysol, vindo a fallecer quando recebia os primeiros soccorros.

Em seu poder, foi encontrado o seguinte bilhete:

"Não posso mais viver. Sinto-me muito envergonhada por ter sido expulsa da Cruz Vermelha. Foi uma injustiça. Peço que não me impeçam a morte. Peço o favor de communicar á minha familia e a meus filhos. Não quero mais nada".

Na Cruz Vermelha, para onde nos communicamos disseram-nos que Silveria Rosa Gomes não fôra dali expulsa, mas apenas transferida do serviço da noite para a copa.

Na rua dos Invalidos, 187, pessoas com as quaes falámos, disseram-nos não conhecer qualquer pessoa com aquelle nome.

A policia do 19° districto, fez remover o cadaver para o necroterio.

Tremores de tèrra em Bogotá

BOGOTA', 4 — (Urgente). — Esta capital foi abalada ás 9.55 horas da noite de hoje por fortes tremores de terra de curta duração. — (U. P.).

A Ultima Homenagem da Aviação ás Victimas do Desastre do "I-Lama"

A tripulação do "Boreas" lançou um ramalhete de flores no local onde pereceram seus companheiros

Filmadas todas as peripecias do salva mento de Stoppani — Um dos melhores aviadores da Italia — Nenhu ma declaração foi feita á imprensa — O pesar do governo pernambucano

NATAL, 4 — O corpo do radio-telegraphista Demetrio Jaria, victima do tragico desastre do "I-Lama", foi embalsamado e permanece guardado no necroterio desta capital, á espera do ataúde que virá de Recife, afim de leval-o á terra natal a bordo do paquete "Neptunia" no proximo dia 12 do corrente.

O mecanico Simon Putz do avião da Lufthansa "Boreas" quando este apparelho permaneceu evoluindo sobre o local do sinistro, conseguiu filmar todas as peripecias do salvamento de Mario Stoppani pela tripulação do avião "Samun", bem como a partida de aviador italiano para Recife e os destroços incendiados do "I-Lama".

Hoje, ás 13 horas, o "Boreas" alçou vôo em Natal com destino a Bathurst levando o correio aereo semanal para a Europa.

Afim de render uma tocante homenagem aos mortos da catastrophe do "I-Lama", a tripulação do "Boreas" num gesto summamente digno, que caracteriza eloquentemente a solidariedade reinante entre os navegadores do ar, levou comsigo um ramalhete de flores naturaes brasileiras, que foi lançado nas aguas do Atlantico, precisamente no local em que occorreu o infausto accidente.

A's 13 horas e 28 minutos GMT foi recebido em Natal o seguinte radio:

"Bordo "Boreas" rumo Europa. Posição, 5,13 sul e 34.51 oéste, jogamos flores sobre local sinistro "I-Lama" como ultima lembrança para collegas italianos. — (a) "**Boreas**". — (U. P.).

CONTINUA CONSIDERADO ENTRE OS MAIORES AZES ITALIANOS

ROMA, 4 — Nos meios officiaes da aviação se diz que é apenas natural que Stoppani volte para Roma e apresente relatorio ao general Valle. Esses circulos negam que Stoppani venha a ser chamado perante juizo especial, visto como não ha nenhum indicio nem prova de que seja elle culpado de qualquer infracção. O Ministerio do Ar havia ordenado o vôo de volta.

Acredita-se em geral que Stoppani continua a gozar da mais alta estima e a ser considerado um dos melhores aviadores da Italia. Tem-se como provavel que Stoppani seja o mais cotado candidato para o vôo a Tokio, que está sendo projectado para a proxima primavera, segundo as informações semi-officiaes. — (U. P.).

A VERSÃO DO DESASTRE NA ITALIA

ROMA, 4 — O communicado official a respeito do desastre do avião de Stoppani encerra completos pormenores que as estações de radio e a imprensa foram autorizadas a divulgar. Informa que o incendio teve inicio ás 3,55 da tarde, quando a machina se achava a cem kilometros do continente e a trezentos metros de altura. Vinte minutos depois do incendio verificou-se a horrivel explosão. Stoppani agarrou-se a um dos fluctuadores, emquanto o capitão Enrico Comani, o capitão Mario Viola, o operador Demetrio Jaria e o mecanico Renato Pogliani se afastaram do hydroplano. Com a explosão, elles foram atirados para longe, com excepção de Stoppani. Todos os outros devem ser tidos como perdidos. — (U. P.).

ACTIVOS OS JORNALISTAS

RECIFE, 4 — Os jornalistas pernambucanos, assim que tiveram noticia da chegada, aqui, do aviador Stoppani, dirigiram-se para a residencia do consul italiano, onde o unico sobrevivente da catastrophe do "I-Lama" se acha hospedado. Stoppani, que estava triste, pensativo e emocionado, não quiz fazer declarações á imprensa. — (A. N.).

A ULTIMA DESPEDIDA DA COLONIA ITALIANA

NATAL, 4 — Sobre o caixão do radio-telegraphista italiano, morto no desastre do avião "I-Lama", foi collocada uma rica corôa com estes dizeres: "Recordo del colonia italiana de Natal". — (A. N.).

O PEZAR DO GOVERNO

NATAL, 4 — O chefe do gabinete do interventor federal esteve na residencia do consul italiano, expressando-lhe o pezar do governo do Estado e offerecendo os serviços de que porventura necessitasse o representante do paiz amigo. — (A. N.).

NENHUMA DECLARAÇAO A' IMPRENSA

RECIFE, 4 — Tendo um matutino desta capital divulgado hoje uma narração sobre a catastrophe do I-Lama, o correspondente da "United Press" dirigiu-se novamente ao consulado italiano, afim de conseguir novos detalhes sobre o tragico acontecimento que enlutou a aviação italiana.

Conduzido á presença do aviador Stoppani, este declarou textualmente ao correspondente da "United Press":

"Continúo impossibilitado de conceder qualquer entrevista. Absolutamente não tem procedencia qualquer narração que por ventura me tenha sido attribuida.

Além disso o desastre do I-Lama não occorreu nas circumstancias divulgadas hoje por um matutino.

A' imprensa limitei-me a repetir os motivos que me impediam, como ainda me impedem, de attendel-a".

Esquivando-se, assim, a fazer qualquer narração sobre o sinistro, o aviador Mario Stoppani apenas declarou á "United Press", que pretende continuar voando e que o desastre não teria sido nada, se não houvessem succumbido os seus companheiros. O piloto italiano terminou dizendo: "Para o aviador ha 99 °|° de possibilidades de um desfecho desventurado, para 1 °|° de gloria". — (U. P.).

Jornadas Medicas Sul-Americanas

DE VOLTA OS REPRESENTANTES DO BRASIL

Professor Leitão da Cunha

Pelo "Cp Arcona" devem chegar hoje, ao Rio, os medicos brasileiros que foram a Montevidéo para representar o Brasil nas Jornadas Medicas.

Chefiados pelo professor Raul Leitão da Cunha, os esculapios patricios tomaram parte em todas as sessões e apresentaram numerosas communicações.

Para a construcção da futura sêde do Instituto dos Commerciarios

SERA' FEITA, HOJE, A ABERTURA DAS PROPOSTAS

O Instituto de Aposentadoria e Pensões dos Commerciarios encerrou, hontem, o recebimento de propostas para a construcção da sua futura séde e onde funccionará, tambem, o Departamento da Oitava Região.

Para hoje está marcada a abertura das propostas que será feita, pela seguinte commissão:

Presidente do Instituto dos Commerciarios; director do Departamento da Oitava Região; Representante do Instituto Central de Architectos; representante do Syndicato Nacional de Engenheiros; um engenheiro do Conselho Nacional do Trabalho; o engenheiro chefe do Instituto dos Commerciarios e um engenheiro da Prefeitura do Districto Federal.

Para o acto, que terá logar ás 3 horas da tarde, na séde da administração central daquelle Instituto, o presidente do mesmo convida a todos os interessados.

PROCUREM SEUS CERTIFICADOS DE INSCRIPÇAO NA CARTEIRA PREDIAL DO INSTITUTO DOS COMMERCIARIOS

O Departamento da 8ª Região está distribuindo os certificados de inscripção aos associados inscriptos na Carteira Predial, que deverão procural-os, diariamente, das 11 1|2 ás 15 horas, na Secção Predial (rua Pedro Lessa 27, 3°), excepto aos sabbados.

Dr. Newton Motta

(Cirurgião do Hospital São Francisco e da Caixa da City, Ex-Chefe dos Serviços de Gynecologia e Obstetricia da Benefic. Hespanhola)

OPERAÇÕES - DOENÇAS DE SENHORAS — PARTOS —

Consultorio:
Rua Ouvidor, 164-1.° sala 4
Terças, quintas e sabbados
— 2 1|2 ás 4 —
Attende chamados: Tel. 28-6282

Bibliotheca do Syndicato dos Jornalistas Profissionaes

OFFERECIDA A COLLECÇAO "DOCUMENTOS BRASILEIROS"

Representa serviço inestimavel prestado ás letras brasileiras a collecção de livros da seria "Documentos Brasileiros", que a livraria José Olympio está editando e cujos sete primeiros volumes acaba de offerecer á Bibliotheca do Syndicato dos Jornalistas Profissionaes. Essa collecção abrange longos e serios estudos sobre as nossas origens e nossa formação social, não só do ponto de vista propriamente historico, mas tambem do ethnographico, do folkclorico, do anthopologico, do sociologico, doothnico e outros. Compreende, tambem, a "Collecção de Documentos Brasileiros" memorias e biographias de personalidades culminantes na vida do paiz e que encarnado as phases mais significativas do desenvolvimento social do Brasil.

As regiões mais caracteristicas do paiz, suas particularidades naturaes, sua flora, sua fauna, suas possibilidades e suas realidades economicas, os habitos de suas populações, sua linguagem, suas artes, suas actividades ruraes e industriaes, tudo isso se enfeixa nos estudos da "Collecção dos Documentos Brasileiros", cuja direcção editorial está entregue á cultura e intelligencia do conhecido sociologo sr. Gilberto Freyre.

Os sete volumes que a editora José Olympio acaba de offerecer á bibliotheca do Syndicato dos Jornalistas Profissionaes são os seguintes: "Raizes do Brasil", de Sergio Buarque de Hollanda; "Memorias", de Oliveira Lima; "Bernardo Pereira de Vasconcellos e seu tempo", de Octavio Tarquino de Souza; "O Nordeste", de Gilberto Freyre; "O Outro Nordeste", de Djacir Menezes; "No Rolar do Tempo", opiniões Alberto Rangel; "O Indio Brasileiro e a Revolução Francesa", de Affonso Arinos de Mello Franco.

DESOLADORAS PREVISÕES PARA A GUERRA NA CHINA

A luta será prolongada á espera de um collapso economico do Japão

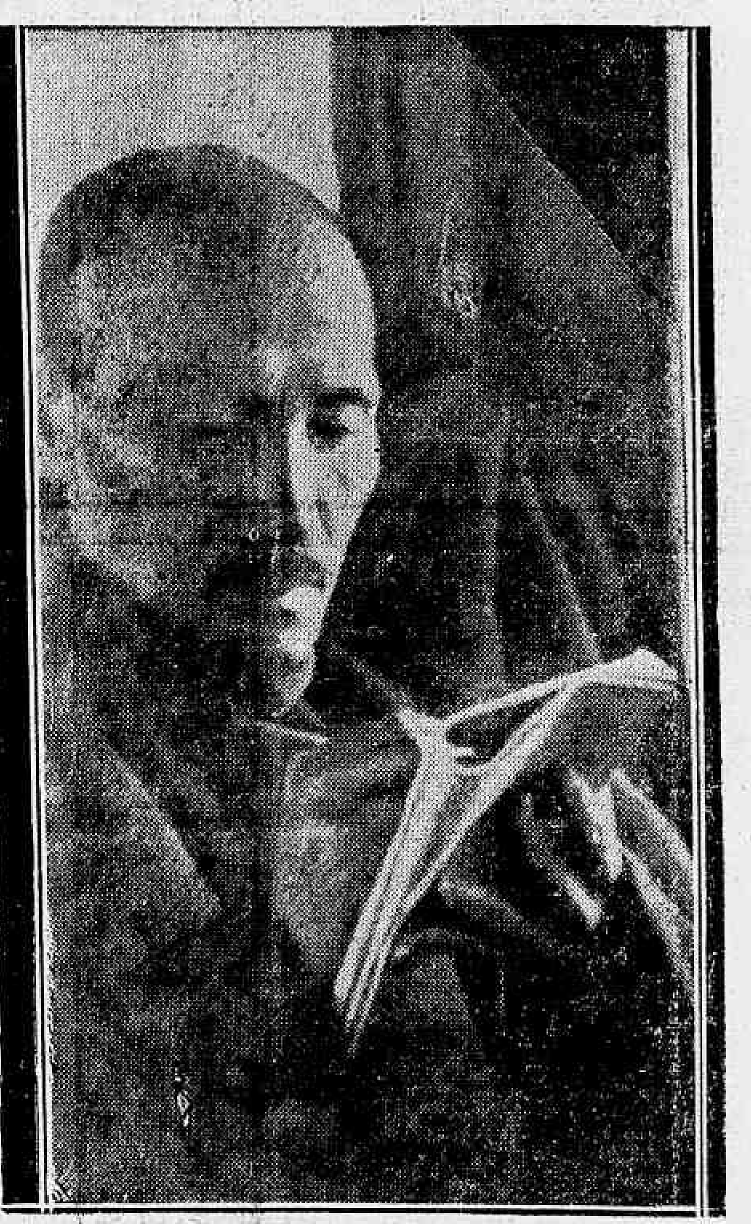

Marechal Chiang Kai Chek

LONDRES, 4 — De accordo com o sr. George W. E. Sheperd, ministro congregacionista designado para servir como consultor particular do generalissimo Chiang Kai-Chek na organização da nova China, a guerra sino japoneza durará de tres a cinco annos e terminará com o collapso economico do Japão.

O sr. Sheperd declarou: "A razão é que o Japão é economicamente aggressivo, produzindo quantidades enormes de artigos industriaes. A China, sua vizinha, é o maior mercado do mundo, com quatrocentos milhões de habitantes.

O militarismo japonez declarou á população nipponica que abriria esse mercado aos negociantes com granadas e baionetas. O generalissimo Chiang Kai Chek é o maior homem surgido nesta geração. Elle se dedicou inteiramente ao bem commum do povo chinez. — (U. P.)

A Inglaterra precavida contra as bombas allemãs

LONDRES, 4 — Na sessão de hoje da Camara dos Communs, á hora das interpellações, foram solicitadas informações ao governo relativamente aos preparativos da Inglaterra contra os ataques aereos, sendo aconselhado a apressar o plano de instrucção da população por intermedio das autoridades locaes.

O sr. Samuel Hoare, ministro do Interior, indicou que o governo inglez deseja observar os methodos empregados no estrangeiro, declarando: "Comquanto as condições dos differentes paizes determinem, necessariamente methodos diversos de precaução contra os ataques aereos, julgo que, para nosso proveito, não devemos ignorar o que se pratica em outras partes."

O sr. Lansbury provocou uma ligeira discussão quando se referiu á recente visita feita a Berlim pelo sub-secretario do Ministerio do Interior, sr. Geoffrey Lloyd, afim de estudar o systema allemão de precauções contra os "raids" aereos. O senhor Lansbury declarou: "O sub-secretario foi enviado a Berlim afim de observar como o governo allemão protegerá as suas populações contra os bombardeios aereos, e aprender ali como nos protegeremos contra as bombas que a aviação allemã, eventualmente, lançará contra nós. — (U. P.)

Secção Bancaria — FINANÇAS

O projecto André Cavalcante, tinha ainda o objectivo de "fixar" o valor dos metaes amoedados em correspondencia com o seu preço actual de mercadoria e á vista das nossas relações cambiaes com o estrangeiro, e conseguintemente facilitar a cunhagem da moeda nacional".

Esse projecto, que tomou o numero 3, em 1891, é do teôr seguinte:

"O Congresso Nacional resolve:

Art. 1º — Terão curso legal e recebimento obrigatorio nas estações publicas e na solução de quaesquer pagamentos as moedas metallicas especificadas nesta lei, segundo o peso, valor e condições que a mesma estabelece.

Art. 2º — A unidade minima ou basica do systema monetario brasileiro continua a ser o real, cujo signo menor estampado será o vintém (20 réis), moeda divisionaria ou de troco, que será cunhada com o peso de gramma 5,000 da liga 100=cobre. 95+estanho 4+zinco 1.

Paragrapho unico — O valor do real, como unidade monetaria, corresponde, nos termos desta lei, á gramma 0.00073 de ouro puro, ou ainda a gramma 0.00088 do ouro amoedado ao titulo de 900|1000.

Art. 3º — As moedas de ouro de cunho nacional são:

1º) A libra brasileira, com o valor de 10$000 nella estampado, pesando grs. 8.064 de ouro, ao titulo de 0,900, isto é, a razão de 1$237,5 cada gramma ou de real 1.3375 cada milligramma; ou ainda a razão de 1$377,9 cada gramma e á de real 1,3779 cada milligramma do metal puro, aquelle titulo;

2º) A meia libra, com o valor de 5$, pesando 4.032 do mesmo metal;

3º) A dobla com o valor de 20$ e com o peso duplo da libra, isto é, grs. 16,128 de egual titulo.

Art. 4º — As moedas auxiliares de prata de cunho nacional, são:

1º) Uma de 2$, valor estampado, pesando grs. 25, ao titulo de 0,900, ou a razão de $080 cada gramma;

2º) Uma de 1$000, pesando, ao mesmo titulo, a metade do antecedente.

3º) Outra de $500, pesando grs. 6,25 de prata, ao titulo indicado.

O recebimento obrigatorio na especie de moedas deste artigo não excederá de 10$ em cada pagamento.

Art. 5º — Para servir de moeda divisionaria ou de troco, subsistirão:

a) as chamadas de nickel, a saber:

1º) Uma do valor de $200 indicado na sua estampa, com o peso de 12 1/2 grs. da liga 100=nickel 25+cobre 75;

2º) Outra do valor de $100, pesando 7 grammas do mesmo metal;

C) as de bronze, a saber:

1) Uma do valor nella indicado de $040, pesando 10 grammas da liga 100=cobre 95+estanho 4+ zinco 1;

2) Outra do valor de $020 (vintem), pesando a metade do mesmo metal.

Art. 6º — Ninguem será obrigado a receber em pagamento, de uma só vez, quantia superior a 1$000 nas moedas indicadas sob a letra "a" do artigo antecedente, nem somma maior de $200 nas moedas indicadas sob a letra "b" do mesmo artigo.

Art. 7º — As moedas estrangeiras de ouro, não sendo de titulo inferior ás do cunho nacional, ou de uma vez reduzidas a este, poderão ser recebidas nas estações publicas, e aceitas na solução de quaesquer pagamentos, a razão de 1$377, 9 por gramma de ouro puro, ou a de real 1.3779 cada milligramma, desprezadas as fracções menores.

Art. 8º — O governo fará desmonetizar todas as peças metallicas correntes, que não se acharem nas relações estabelecidas por esta lei.

Paragrapho 1º — Todo o ouro levado á Casa da Moeda por particulares, depois de fundido e ensaiado, será comprado, pelo seu peso, titulo e valor legal, o que equivale á sua cunhagem sem onus algum para os respectivos proprietarios. Para este fim, o governo habilitará o thesoureiro da Casa da Moeda com as quantias que forem precisas até um limite fixado no exercicio financeiro.

a) O pagamento aos portadores de ouro, na forma deste artigo, será feito em moeda desse metal até o valor menor das mesmas (5$) e as fracções, em moedas, auxiliar e divisionaria, relativamente á cada partida.

b) Se na occasião não houver em mão do thesoureiro moedas de ouro de cunho nacional bastantes, o portador receberá certificados da importancia respectiva, que valerão ouro para todos os fins e, como tal, serão recebidos no Thesouro Federal e em quaesquer outras estações publicas.

Paragrapho 2º — A transformação da moeda estrangeira de ouro em moeda nacional, uma vez conhecido o seu peso e titulo, será feita gratuitamente na Casa da Moeda.

Art. 9º — Fica prohibida a moedagem da prata por conta dos particulares.

O governo proverá a acquisição desse metal e á sua cunhagem por conta do Estado, á medida das necessidades do movimento economico do paiz.

Art. 10º — Na composição da moeda de ouro, a parte da prata em liga não excederá de 0,014.

Art. 11º — Ficam revogadas as disposições em contrario.

Camara do Senado, 8 de agosto de 1891. — A. Cavalcanti".

Pelo projecto acima, algumas modificações eram introduzidas á velha e chaotica legislação monetaria do Imperio. As bases do systema, porém, conservavam intactas, sem alteração nenhuma.

GIL AMO'RA

Homenagem ao ministro Ataulpho de Paiva

CONFERIDAS AO ILLUSTRE MAGISTRADO AS INSIGNIAS DA GRA CRUZ DA ORDEM DE S. THIAGO

Ministro Ataulpho de Paiva

O embaixador Martinho Nobre de Mello, coopparticipando da homenagem que a Associação Brasileira de Imprensa vae prestar ao ministro Ataulpho de Paiva, communicou ao presidente Herbert Moses que, em dia e hora previamente fixados, na séde da embaixada serão entregues a esse magistrado e membro da Academia Brasileira, as insignias da Grã Cruz da Ordem de São Thiago, que lhe foram conferidas pelo governo de Portugal, convidando desde já para esse acto a referida Associação de Imprensa.

Os srs. Julio e Filinto Muller no Ministerio da Guerra

O sr. Julio Muller, governador do Estado de Matto-Grosso, acompanhado de seu irmão, sr. Filinto Muller, chefe de policia desta capital, esteve hontem no Ministerio da Guerra em demorada conferencia com o ministro Gaspar Dutra.

Teremos Finalmente o Pão Mixto

(Conclusão da 1ª pagina)

presentes e futuras; e organizar um serviço de previsão agricola e industrial permittindo a fixação normal das quotas de productos nacionaes que deverão ser misturados com as farinhas de trigo .O serviço será constituido de um chefe, fiscaes e auxiliares que forem necessarios, admittidos como extranumerarios, sendo que os fiscaes serão obrigatoriamente engenheiros civis, industriaes, agronomos, ou chimicos industriaes, escolhidos mediante concurso de titulos, ou próvas, que demonstrem a cap..cidade technica e idoneidade moral para o desempenho das respectivas funcções.

Classificação de majores medicos

Foi mandado servir no Hospital Central do Exercito o major medico Francisco Rodrigues de Oliveira e classificado na Sanatorio Militar de Itatiaya, o tambem major medico, Lino drigues Machado.

Matou casualmente o collega de farda

TEVE INICIO, HONTEM, O SUMMARIO DE CULPA DE JOÃO GENECO

Na 2ª Auditoria, teve inicio, hontem, o summario de culpa de João Geneco de Carvalho, soldado da Fortaleza de Santa Cruz, accusado de ter, casualmente, assassinado o seu collega de farda Sylvio Casemiro Sant'Anna, quando examinava sua arma. Foram inquiridas as testemunhas Aureliano Machado de Lima e Roberto Land. Funccionou na defesa a bacharela Maria da Gloria Ribeiro Moss e na promotoria o dr. Moreira Guimarães, que travaram longos e acalorados debates durante a inquirição das referidas testemunhas. O mesmo Conselho de Justiça continuou a formação da culpa de Ernesto Gomes, soldado do 1º R. A. M., accusado do crime de furto.

TERÇA-FEIRA
A alegria vae encher novamente a cidade...
Volta o SAMBA com

CARMEN MIRANDA
para o
CASINO COPACABANA

Reajustamento no Instituto Nacional de Previdencia

(Conclusão da 1ª pagina)

Directoria Geral de Contabilidade do Ministerio do Trabalho a organização da respectiva adaptação, o que, depois de minucioso estudo, acaba de ser aceito e assignado por s. excia.

Em linhas geraes, o reajustamento no Instituto Nacional de Previdencia traz os seguintes beneficios:

1º — Organização das carreiras administrativas;

2º — Adopção do aproveitamento de saldos existentes para preenchimento de vagas nos respectivos quadros, sem augmento de depesa;

3º — direito garantido ao pessoal para promoção, seguindo o principio da antiguidade e do merecimento;

4º — controle absoluto pela Directoria Geral de Contabilidade de todo o movimento relativo ao pessoal;

5º — criação de secções e melhor adaptação das já existentes.

O reajustamento assignado hontem tem duplo valor porque, reorganizando os quadros, as secções e uniformizando os vencimentos do pessoal, dando a este todas as garantias e sómente permittindo a nomeação de novos funccionarios por concurso, muito lucrarão os serviços pela faculdade de uma melhor organização e o publico que ali em massa diariamente accorre, pois tranquillos, certos da garantia dos seus direitos, todos quantos ali prestam o seu concurso tudo, por certo, farão pelo engrandecimento do Instituto.

O ministro do Trabalho approvou tambem as modificações propostas pelo presidente do Instituto, quanto ao quadro e vencimentos dos contratados.

A nova tabella de vencimentos dos funccionarios do Instituto Nacional de Previdencia é a seguinte:

Presidente, 4:000$; contabilista, 3:100$; procurador geral, réis 3:100$; thesoureiro, 2:700$000; actuario, 2:700$; fiel de thesoureiro, 1:500$; porteiro, 900$000; official administrativo N. 2:700$; idem, L, 2:300$; idem K, 1:900$; idem J, 1:500$; idem I, 1:300$; idem H, 1:100$; idem G, 900$; idem F, 700$; idem, E, 600$; idem D, 500$; idem C, 400$000.

Varios actos do ministro da Guerra

O ministro da Guerra, em data de hontem, assignou os seguintes actos: designando o major medico dr. Alcides Romeiro da Rosa e capitães medicos drs. José de Castro de Azevedo Camara e Arlindo de Castro Carvalho para constituirem a commissão que vae realizar nos grandes centros industriaes do paiz as ivestigações que permittam fazer um estudo circumstanciado da possibilidade de transformação das industrias similares para a confecção de material de campanha, a sua capacidade provavel de producção, prazos de fabricação e preço, materias primas e sua origem, e demais dados que sirvam ao estudo acima referido; o major João de Deus Pessoa Leal, para exercer as funcções de adjunto da Inspectoria G. Ensino; o major Paulo Krugger da Cunha Cruz, para o cargo de director do Deposito Central do Material de Transmissões; os majores Americo Braga, para exercer as funções de adjunto do Estado M. da 9ª R. M. e Juvencio Corrêa de Araujo para o E. M. da 8ª R. M. e Oswaldo dos Santos Dias, para chefe de secção da 9ª C. R., em Curityba; transferindo, por conveniencia do serviço, os capitães Ely Prates Pereira do Q. S. para o Q. O., sendo classificado no 5º C. D.; Alvaro Tasso de Sá e Souza, tambem do Q. S. para o Q. O. sendo classificado no 8º R. C. I.; Hugo Panasco Alvim e Gentil João Barbato, do Q. S. para o Q. O., sendo classificados,(respectivamente, no 1º G. O. e no III, 13º R. I.; Martinho Candido dos Santos, para o Q. S.; 2º ten. conv. para o serviço de Radiogoniometria e Escuta da Dir. Serv. Teleg. do Exercito; e Benjamin Macedo Costa para o 2º G. A. C. e Forte de Copacabana; mandando servir na Directoria do M. B. o 2º ten. Cyro Amorim; na Chefia do S. F. da 1a R. M., o continuo do C. M. do Ceará, Antonio de Lima; exonerando, a pedido, das funcções que exerce no C. M. do Ceará, o capitão Luiz França Oliveira; demittindo, por abandono de emprego os sreventes contratados de rodovia Piquete-Itajubá, José Marques; do Posto de Assistencia da Villa Militar, Manoel Francisco da Silva e Antonio Ferreira Soares; permittindo ao coronel Raul Corrêa Bandeira de Mello, gozar férias em São Lourenço, e, finalmente, approvando os actos do director do Material Bellico do Rio de Janeiro excluindo o aprendiz Nelson Venuns de Souza e Francisco Cunha.

NO ITAMARATY

Por decreto-lei de 26 de janeiro na pasta das Relações Exteriores foram approvados cinco actos internacionaes, assignados em Buenos Aires, em 23 de dezembro de 1936, por occasião da Conferencia Inter-Americana de Consolidação da Paz.

— Por decreto de 2 do corrente na pasta das Relações Exteriores foi promulgado o Tratado de Amizade entre o Brasil e o Afganistão, firmado em Ankara, a 20 de fevereiro de 1933.

Pedida a captura de um militar

Para fins de julgamento, o auditor Mario de Berredo Leal, da 2a Auditoria, solicitou a captura do militar Severino Francisco dos Santos, do 1º R. A. M., afim de, no proximo dia 14 do corrente mez, submettel-o a julgamento pelo crime de furto, em que está denunciado. O accusado fugiu ao ter conhecimento de que estava sendo processado.

Homenagem da officialidade do Arsenal de Guerra ao general Silio Portella

O EMBARQUE DO NOVO COMMANDANTE DA 3ª BRIGADA DE ARTILHARIA

General Arthur Silio Portella

O general Arthur Silio Portella, recentemente promovido a esse posto e nomeado commandante da 3ª Brigada de Artilharia, foi alvo, hontem, pela manhã, de significativa homenagem por parte da officialidade do Arsenal de Guerra do Rio de Janeiro, que durante longos annos esteve sob sua esclarecida direcção.

Essa homenagem constou do offerecimento a esse illustre chefe militar de um artistico cinzeiro, confeccionado nas officinas do Arsenal. O tenente-coronel Euclydes Bueno foi o interprete da homenagem da officialidade, tendo o general Portella, bastante commovido, agradecido a lembrança.

O general Portella embarcará amanhã, dia 6, ás 21 horas, na estação Alfredo Maia, para a 3ª R. M., onde vae assumir o commando da referida brigada. O general Almerio de Moura, em data de hontem, determinou providencias por parte do Batalhão de Guardas, no sentido de que a banda de musica dessa unidade, toque por occasião do embarque desse chefe militar.

HOJE FEDERAL 500 CONTOS CORREM 23 MILHARES
FASANELLO
4.ª FEIRA VENDEU FEDERAL
23321 COM 200 CONTOS
MARÇO, 5 mais outro sorteio do concurso classico dos 15 Chevrolets GRATIS

«Contra o Communismo Anti-Christão»

Editado pela casa "Irmãos Pongetti", acaba de apparecer um novo livro do sr. Waldemar Falcão: "Contra o Communismo Anti-Christão".

Preliminarmente, deve-se reconhecer que o actual ministro do Trabalho não é o que se chama um "christão-novo" em materia de combate ao marxismo. De facto, nos ultimos annos, a ideologia vermelha teve sempre no sr. Waldemar Falcão um dos seus mais lucidos adversarios encontrados no Brasil. Além de catholico militante, o ex-representante do Ceará, na Camara e no Senado do antigo regime, sempre combateu o communismo como professor de Direito e como publicista, muito antes do movimento de 27 de novembro de 1935. Por isso mesmo, sua luta contra o regime sovietico não é uma attitude de ultima hora. E' fruto de uma elaboração cultural que não pode ser posta em duvida por nenhum brasileiro que venha acompanhando os phenomenos politicos da actualidade nacional.

Nesse volume estão enfeixados os discursos pronunciados pelo sr. Waldemar Falcão da tribuna do Monroe, a começar pela sua curta, mas expressiva e veemente oração proferida a 28 de novembro de 1935, no dia seguinte á rebellião vermelha. Como testemunha ocular dos acontecimentos, pela circumstancia de residir na praia Vermelha, theatro dos mais sangrentos episodios do motim communista, o sr. Waldemar Falcão prestou um impressionante depoimento, que deve ficar assignalado na historia da reacção nacional contra o golpe sovietico.

Além desse aspecto combativo tão de accordo com o temperamento cearense do sr. Waldemar Falcão, ha a apreciar no volume publicado a parte doutrinaria, brilhantemente exposta pelo actual ministro do Trabalho como se poderá ver dos discursos sobre a infiltração sovietica e a liberdade de cathedra a acção catholica e a luta contra o communismo, enfim, o combate ás doutrinas marxistas em todos os dominios da intelligencia.

Sr. Waldemar Falcão

O livro do sr. Waldemar Falcão não é apenas uma obra de actualidade. E' um livro marcante que vae ficar como elemento precioso para o historiador futuro, que tiver de escrever sobre os acontecimentos sociaes e politicos que estamos presenceando.

VIDA NOVA PARA MATTO GROSSO

(Conclusão da 1ª pagina)

feitas no Brasil, como o monitor "Parnahyba", que já seguiu para incorporar-se á flotilha de Ladario.

São, como se vê, notaveis as perspectivas que se abrem ás possibilidades economicas do sul de Matto Grosso, zona riquissima, e que receberá, breve, ao que se noticia a visita do presidente Getulio Vargas que, positivando os elevados propositos de dotar o grande Estado dos elementos imprescindiveis ao seu desenvolvimento, empreenderá, como já se annuncia, uma viagem pelo "hinterland", afim de inaugurar o inicio dos trabalhos da Estrada de Ferro Campo Grande-Ponta Porã e os dos prolongamentos da Noroeste de Porto Esperança a Corumbá; assim como, para conhecer "in loco" as necessidades reaes para o seu mais amplo desenvolvimento.

Um plano rodoviario

As vias de communicação e de transportes são, sem duvida, collaboradoras das mais efficazes das administrações modernas e progressistas. Uma producção sem facilidades de escoamento para os centros consumidores se perde irremediavelmente, atrophiando toda e qualquer capacidade de producção e impondo o marasmo e a inactividade.

Dynamico e capaz, o interventor Julio Muller, que conhece profundamente a capacidade de Matto Grosso e do que se torna imprescindivel para o seu progresso, não tem se descurado do problema das vias de penetração. Ainda agora, aqui se encontra o joven administrador que veio ao Rio afim de conseguir elementos que levem tambem ao Norte de Matto Grosso as melhores possibilidades de progresso e expansão.

Deseja o interventor Julio Muller obter o indispensavel auxilio financeiro para a construcção de uma estrada de rodagem ligando Cuyabá a São Luiz de Caceres e outra de Cuyabá a Poxoreu, na zona do Araguaya.

Com esse systema rodoviario e o desenvolvimento da navegação no Araguaya, terá a administração mattogrossense impulsionado o problema das vias de communicação ao Pará e ao norte do paiz.

Como consequencia fatal desse empreendimento, foram tratados os assumptos decorrentes do problema, e, entre elles, a construcção de pontes, e a reforma dos serviços publicos em Campo Grande, Aquidauana, Bella Vista e Corumbá.

Intensificação da producção

Mas foi além o interventor Julio Muller. Criar meios de transporte sem incrementar a producção seria esbanjar dinheiro. Sua excia. dedicou verbas especiaes para a acquisição de reproductores puro sangue para o melhoramento dos rebanhos, e acquisição de arvores frutiferas seleccionadas para a criação de novas fontes de renda.

Todo o norte de Matto Grosso será amplamente beneficiado com esses melhoramentos projectados pelo joven interventor, que, levando mais longe o seu plano de administração, veio ainda tratar da exploração das minas de manganez situadas em Urucum, no municipio de Corumbá. Ninguem ignora ser o manganez de Urucum considerado o melhor do mundo, pela sua maior percentagem de ferro.

Tem, pois, como se vê, o interventor Julio Muller uma visão de alto, o que lhe assegura um logar de relevo entre os modernos administradores. E, no actual regime, graças aos elevados propositos do presidente Getulio Vargas, pode Matto Grosso sacudir o marasmo que durante longo tempo lhe atrophiou as actividades, e entrar firme e decidido na estrada maravilhosa de um progresso deslumbrante, para gloria de seus filhos e grandeza do Brasil.

O processo de deserção de Luiz Carlos Prestes

CONTINUAM OS PEDIDOS DE DILIGENCIAS NO INTERESSE DA JUSTIÇA

O processo de Luiz Carlos Prestes pelo crime de deserção, continua na Justiça Militar a ser motivo de grande preoccupação. As diligencias requeridas para sua elucidação têm sido innumeras e cada qual mais complexa. Ainda hontem o auditor Darcy Roquette Vaz, que está funccionando no mesmo processo, deferindo um requerimento da defesa, na pessoa do dr. Eugenio Carvalho do Nascimento, designado patrono daquelle ex-official, officiou ao titular da pasta da Guerra solicitando, no interesse da Justiça, que lhe fosse informado o seguinte: — quaes os officiaes amnistiados em 1930, que não receberam os vencimentos atrasados; qual a importancia recebida por cada um dos que não se incluem na primeira hypothese.

Centenario do inicio dos cursos do Collegio Pedro II

AS COMMEMORAÇOES QUE SERÃO LEVADAS A EFFEITO NO DIA 25 DE MARÇO

No proximo dia 25 de março o Collegio Pedro II commemora o centenario do inicio dos cursos do modelar educandario, que marca a éra da sua radiosa existencia, a serviço dos sãos principios da cultura.

Naquella data serão realizadas varias cerimonias, devendo ser inaugurado o retrato a oleo do presidente Getulio Vargas, que, a exemplo do ex-monarcha Pedro II vota especial attenção para o educandario, emprestando um apoio decisivo para realizações de seus objectivos, principalmente no que diz respeito á construcção do novo edificio.

O presidente Getulio Vargas será, pois, alvo de justa demonstração de respeito da mocidade e Congregação do estabelecimento padrão.

Tambem no mesmo dia serão inaugurados os bustos do Imperador Pedro II e de Bernardo de Vasconcellos.

Pela manhã formarão todos os alumnos deante dos tumulos de Bernardo de Vasconcellos e Marquez de Olinda, devendo ser inauguradas artisticas placas de bronze com legenda dedicada pela Congregação do Collegio Pedro II.

Será tambem reinaugurado o tumulo de Bernardo de Vasconcellos, que, devido á opportuna e feliz suggestão do cathedratico, professor George Summer, foi restaurado, devido ao seu deploravel estado de conservação. Constitue essa iniciativa uma das mais expressivas homenagens do Collegio ao seu grande benemerito.

QUEM CUIDA DA SAUDE DO POVO?

O Albergue da "Boa Vontade" e os Inestimaveis Beneficios Que Tem Prestado á População Desvalida

QUASI SETENTA MIL ALBERGADOS EM 1937 — A PROXIMA INAUGURAÇÃO DE UM RESTAURANTE POPULAR

Ao alto, recebendo a ficha; e, embaixo, um aspecto do Albergue Bôa Vontade

Bem poucas serão, entre nós, as instituições que apresentam tão larga amplitude de serviços medicos sociaes. Alargando o seu ambito de acção, o Albergue da "Boa Vontade" não se contenta em offerecer aos que não têm onde descansar o corpo das lutas diarias um leito macio e limpo e uma chicara de chá. Encaminha carinhosamente o vencido que ainda é capaz para o trabalho. Estimula e educa. E orienta o enfermo para o hospital, o velho para o asylo. Não será esta uma obra de grande alcance social?

Multidão de Vencidos

E', como dissemos, no Albergue da "Boa Vontade" que se vae encontrar uma organização typica de assistencia social. Para lá affluem os desempregados, os forasteiros que são attrahidos pelos encantos da "Cidade Maravilhosa" e que baqueiam em contacto com a realidade, os aventureiros de todas as castas, os vencidos na vida.

Praça da Harmonia

Quem se approxima da Praça da Harmonia, ás 8 horas da noite, abre deante dos olhos paginas vivas de um romance real e compreende que, do outro lado da vida, está uma multidão de soffredores que encontra no humanitario estabelecimento um abrigo seguro.

Casa que a todos acolhe, educando, hygienizando, norteando novamente para a prosperidade, para a vida; tudo isso no espaço que vae entre um dia de penuria e uma noite tranquilla, dormida em cama confortavel e asseiada.

O Albergue

Já estamos á porta do albergue. Uma extensa fila de homens e mulheres maltrapilhos e humildes, aguarda a chamada. O funccionario vae dizendo os numeros e os albergados caminham para preencher as formalidades de matricula. Uns trazem embrulhos mal feitos com papel de jornal velho, outros saccos sujissimos. Mulheres levam crianças nos braços.

E o funccionario vae chamando:

— Antonio da Silva. O que tem para guardar?

E um moço forte e bronzeado, typo de nordestino, se apresenta. Deposita na mesa tudo quanto possue: mil e setecentos réis, uma carteira com dois cigarros, uma caixa de phosphoros. E' tudo.

Rigorosa Identificação

A matricula é feita com um serviço perfeito de fichamento, e de identificação. Depois vem o exame de saude, dahi, então, é que o albergado vae submetter-se ao banho, afim de ser encaminhado para o leito. As vestimentas são recolhidas em saccos esterilizados e ficam guardadas em deposito. No Albergue usam todos a mesma vestimenta hygienica para a dormida.

Nos Dormitorios

Depois de preenchidas as formalidades de matricula o albergado é orientado para os dormitorios, de accordo com o sexo e com a idade.

Dessa sorte, as mulheres ficam localizadas em secção propria, sendo permittido pernoitarem com os seus filhinhos lactentes. Ahi, observa-se, desde logo, uma coisa interessante: as crianças dormem sem chorar pelo simples motivo de serem alimentadas convenientemente. As crianças de maior idade dormem noutro salão.

Dormitorio dos Homens

Na sala dos homens o ambiente é differente. Elles aproveitam os minutos para considerar os seus problemas e as suas difficuldades. Outros já dormem. Sonham talvez com um futuro melhor...

Laboratorio de Psychologia

O albergue encerra nos seus livros e nas suas fichas as observações mais interessantes de pathologia social. E', sem duvida, um magnifico laboratorio de observação.

E o dr. Victor Moura, seu actual director, e os outros funccionarios sabem disso e não perdem a opportunidade para realizar interessantes estudos.

Café, Leite, Pão, Manteiga e Sôpa

Não seria necessario dizer que os albergados são creaturas subnutridas, algumas mesmo em estado de fome chronica. E tendo em vista esta situação o albergue trata de fornecer alimento aos seus freguezes.

A' noite dá-lhes chá com pão e manteiga. Pela manhã café com leite e, ao meio-dia, sôpa.

As crianças recebem ainda certa quantidade de leite, bem como as mães que amamentam.

Quasi 70 Mil Albergados em 1937

As estatisticas do albergue despertam logo a curiosidade do visitante. Não têm por objectivo exclusivo enumerar os serviços. Resultam de um cruzamento de fichas, de interpretação das anamnéses sociaes para fins de investigações.

Em 1937 a frequencia do albergue se elevou a cifras bem expressivas. Passaram pela sua portaria: 35 mil homens e 31 mil mulheres.

A interpretação dos numeros demonstram que os homens perdem os empregos mais facilmente, mas de novo se ajustam depressa. Com as mulheres as coisas se passam de maneira diversa: se empregam mais difficilmente, principalmente as que têm filhos.

Cifras

O albergue distribuiu quasi 130 mil sôpas em 1937. Além de tudo isso a direcção do estabelecimento mantém permanente contacto com as autoridades, procurando, assim, organizar um melhor serviço de protecção aos necessitados de outros Estados, que se encontram em difficuldade na capital. Mais de 500 pessoas foram embarcadas por mar e por trem no anno passado.

Os medicos do albergue attenderam a 3.894 pessoas e fizeram 11.045 curativos.

Até Barbeiro...

O facto de estar desempregado e sem ter onde dormir e comer, até bater ás portas do albergue, não implica em que o albergado se faça macambusio e esteja sempre de barba crescida. O albergue que tudo lhe dá, desde o pão até o emprego, completa a obra. E manda fazer-lhe a barba...

O figaro do Albergue da "Boa Vontade" tem trabalho a valer. No anno passado escanhou nada menos que 2.667 rostos e cortou os cabellos a 1.179 pessoas que ali estiveram albergadas.

Um Restaurante

O novo regulamento da Secretaria de Saude introduz alguns melhoramentos no albergue. Entre elles está o da criação de um restaurante popular. Dada a situação do albergue, proximo ao cáes, numa zona de fabricas e officinas, é facil de avaliar quanto beneficio o mesmo poderá prestar.

Aviso aos pescadores

A TERMINAÇÃO DO PRAZO PARA VENDA DO PESCADO EM CESTOS

A Directoria do Serviço de Caça e Pesca chama a attenção dos vendedores ambulantes do pescado e dos commerciantes do mesmo artigo nas feiras-livres que faltam apenas 60 dias para terminação do prazo que lhes foi concedido para satisfazerem ás exigencias do decreto n. 24.519 de 30 de junho de 1934.

Este prazo, que é improrogavel, termina a 31 de março p. futuro época até quando será permittida a venda do pescado em cestos e caixas como vem sendo feita até aqui.

Estando o Ministerio da Agricultura trabalhando, neste assumpto, em estreita collaboração com a Prefeitura do Districto Federal, após a terminação do prazo dado, as repartições competentes de um e outra applicarão as multas e farão as apprensões previstas na citada lei

Aquelles que ainda não providenciaram na construcção dos vehiculos apropriados, devem, sem demora, procurar a séde do Serviço de Caça e Pesca, á rua Matta Machado, onde encontrarão plantas e terão todas as informações que precisarem.

Centro dos Commissarios de Policia

FOI RECUSADA A EXONERAÇÃO PEDIDA PELO VICE-PRESIDENTE

Tendo o commissario inspector Alberto Torres Quintanilha solicitado exoneração das funcções que vinha exercendo de vice-presidente do Centro dos Commissarios de Policia, recebeu de directoria daquella prestigiosa sociedade de classe o seguinte officio:

"Prezado consocio — Tenho o grande prazer de communicar ao digno consocio que em reunião hoje realizada, a directoria do Centro dos Commissarios de Policia resolveu, unanimemente, não acceitar o pedido de exoneração do cargo de vice-presidente para que fostes eleito na ultima assembléa. Tal deliberação foi tomada em virtude de não haver motivos para conceder-se tal afastamento, por isso que, além de ser imprescindivel a sua collaboração para o engrandecimento do nosso Centro, continuaes a merecer não só a confiança e consideração, como ainda mais, a estima de seus pares.

Aproveito-me do ensejo para em meu nome e de meus collegas de directoria, apresentar-vos os protestos de nossa estima e distincta consideração. — Rio de Janeiro, 18 de janeiro de 1938. — O presidente, Mario Ferreira Serpa."

Agitam-se as espheras administrativas com a approximação do II Congresso Nacional de Funccionarios Publicos

Quem quer que se interesse pela sorte, quasi sempre precaria, do funccionalismo publico — numerosa classe de cerca de 500 mil pessoas, prestando bons serviços á Patria — não ignora a importancia que assume o II Congresso Nacional de Funccionarios Publicos, que se vae reunir, nesta capital, sob os auspicios dos governos federal e estaduaes. Os problemas que, nelle serão estudados, para o fim de serem depois apresentados ao chefe da Nação, afiguram-se os mais palpitantes. A criação do Instituto Nacional de Aposentadorias e Pensões do Funccionario Publico, dotando o servidor do Estado de um apparelho moderno, no genero, equiparando-o ao commerciario, ao maritimo e ao industriario, é dos velhos ideaes da classe, e, em particular, dos dirigentes da "Casa do Funccionario Publico". O amparo á familia do funccionario e a encampação das dividas dos servidores do Estado são outras questões vitaes, que merecerão acurados estudos, por parte dos congressistas.

E' preciso salientar que o magno certame da numerosa classe attrairá ao Rio as figuras mais representativas da administração do paiz, sendo, dest'arte, de esperar que do trabalho conjunto de tantas e tão bellas intelligencias, ao serviço da Patria, surjam soluções praticas para todos os problemas, de espheras nacional ou regional, a serem debatidas.

Para responder pelo expediente da Fazenda

DESIGNADO O OFFICIAL GASTÃO DE LIMA CHAVES

Foi designado pelo presidente da Republica para responder pelo expediente do Ministerio da Fazenda, durante a ausencia do titular daquella pasta, sr. Souza Costa, o official maior do Thesouro Nacional, sr. Gastão de Lima Chaves.

Reaberta as inscripções para o Curso da Reserva Aerea Naval

A directoria de Aeronautica Naval, baixou um aviso hontem, declarando que estão reabertas as inscripções para o curso de piloto aviador da Reserva Aerea Naval. Aquelles que tiveram os seus requerimentos indeferidos, por apresentação fóra da época regulamentar, deverão fazer constar esse facto na sua nova petição. O prazo para as inscripções, termina, impreterivelmente, no dia 19 deste, ás 12 horas.

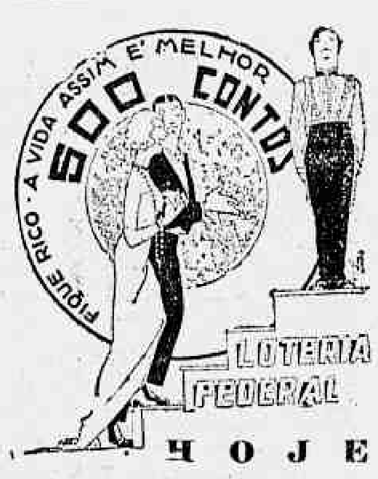

Racionalização de Serviços

O que tem feito o sr. Gustavo Capanema na Directoria do Pessoal e na de Contabilidade do Ministerio da Educação

Ministro Gustavo Capanema

Destas columnas, temos feito restricções á ultima reforma por que passou o Ministerio da Educação. Ao mesmo tempo, não nos tem faltado isenção de animo para louvarmos o que ella apresenta de util e efficiente para os serviços. Não nos esquecemos, por exemplo, das providencias tomadas, na Inspectoria de Aguas e Esgotos, sob as vistas do sr. Alberto Pires Amarante. A arrecadação de taxas, agora, se processa ali, com maiores vantagens para os cofres publicos.

Refere-se o projecto de reforma do Ministerio da Educação a um orgão, com a denominação de Departamento Administrativo, constituido, principalmente, pelos serviços da actual Directoria do Pessoal e pelos da de Contabilidade. Trata-se, no caso, apenas de uma repartição.

Effectivamente, com a fusão daquellas directorias, o Ministerio da Educação muito teria a lucrar, dentro de uma orientação segura, de disciplina e ordem, isenta de conflictos de autoridade. São correlatos os serviços de pessoal e de contabilidade, entrelaçam-se entre si, d'onde não se comprehende que estejam separados.

A experiencia que o ministro Gustavo Capanema vem realizando, no caso em apreço, é digna de todos os elogios e serve para demonstrar o acerto do ponto de vista da reforma quando trata da unificação daquelles serviços. Com a aposentadoria do director da Directoria de Contabilidade do Ministerio da Educação, o sr. Heitor de Farias, director do Pessoal dessa Secretaria de Estado, está, desde dezembro ultimo respondendo pelo expediente da referida directoria. Temos, ahi, a fusão preconisada, ainda que em caracter provisorio.

Dentro da orientação traçada pelo titular da Educação, imprime o sr. Heitor de Farias, na Directoria do Pessoal e na de Contabilidade, um rythmo de trabalho até então não registado. São, hoje, essas repartições um amplo escriptorio de empresa commercial bem organizada. Acabaram-se, ali, os infindaveis processos burocraticos. Dentro de 48 horas, ou de pouco mais, os pagamentos de contas se processam.

Os beneficios desse estado de coisas resaltam dos proprios factos. Foram informados cerca de 7.638 papeis, em 26 dias apenas. As contas do exercicio findo já foram processadas, uma vez entradas até o dia 5 de janeiro. Os pagamentos de subvenções, tambem attendidos.

Diante desses dados, seria injusto deixar de dizer que o ministro Gustavo Capanema, no presente caso, se entrega a uma politica sadia, perfeitamente integrada com as necessidades do serviço. Evidentemente, a coisa publica não póde andar á matroca. E, por força, daquella politica, temos diante de nós uma repartição organizada, com ordem e disciplina.

NA PREFEITURA

O senhor prefeito, em circular dirigida aos senhores secretarios geraes, determinou providencias para que sejam observadas, rigorosamente, as seguintes disposições legaes para investidura nos cargos municipaes:

1º) Prova de saudade apresentada pelo Centro de Pericias Medicas, da Secretaria Geral de Saude e Assistencia, a cuja inspecção deverá o nomeado submetter-se;

2º) Quitação do serviço militar, que deverá ser apresentada á Directoria de Segurança, da Secretaria Geral do Interior e Segurança, de accordo com o que dispõe o artigo 82 e seus paragraphos, do decreto numero 5.556, de 15 de maio de 1935 e a circular numero 1, de 10 de janeiro de 1936, do Gabinete do senhor prefeito, a qual attende ao solicitado no "Aviso" numero 3, de 30 de dezembro de 1935, do Ministerio da Guerra.

— Tendo o senhor prefeito conhecimento de que varias carteiras funccionaes não foram substituidas, não correspondendo, assim, aos cargos actualmente exercidos pelos funccionarios, solicitou providencias á Secretaria Geral de Finanças, para que a Directoria de Despesa retenha todas as carteiras que divirjam das indicações constantes da folha de pagamento, afim de serem regularizadas pela Directoria do Interior.

— Estiveram no gabinete do senhor prefeito, os senhores: commandante Waldemar Motta, commandante Oscar Barbosa Lima, commandante Cotta Filho, tenente-coronel Felicissimo Cardoso, capitão Heitor Pedroso, Luiz Aranha, Mario Alves, José Augusto, Octavio Reis, Adhemar de Faria, Edmar de Carvalho, Othon Paulino, Edgar Sanches, Orozimbo Soares, Antonio Audemaro Magalhães, C. Drummond, Angelo Orazi, Jorge Farriá e José Lopes de Oliveira Lyrio; commissão de diplomandos da Escola Superior de Commercio, que veio convidar o senhor prefeito para a festa de collação de gráo.

— Pelo seu assistente militar, o senhor prefeito fez apresentar aos senhores embaixador e consul da Italia condolencias pelo desastre de que foram victimas os aviadores Stoppani e seus companheiros do I-Lama.

— Fez tambem visitar, em sua residencia, onde se encontra enfermo, o professor João Cabral, e fez-se representar na inauguração da exposição dos trabalhos de officina da Escola "Visconde de Mauá", realizada no Pavilhão da Suissa, na Feira de Amostras.

Sr. W. T. Trengrouse

SEU EMBARQUE TERÇA-FEIRA PROXIMA, PARA A INGLATERRA

Sr. W. T. Trengrouse.

Em goso de férias embarca na proxima terça-feira, 8 do corrente, pelo "Highland Patriot", para a Inglaterra, o sr. W. T. Trengrouse, director de publicidade da Companhia Souza Cruz.

O sr. Trengrouse, figura já radicada em nossos meios sociaes e commerciaes, onde desfruta grande numero de amigos conquistados pelas suas qualidades de "gentleman", viajará em companhia de sua exma. esposa e filha.

A sua estada na Inglaterra será apenas de cinco mezes devendo substituil-o naquelle alto posto o sr. W. A. H. Crouck, tambem antigo funccionario da Companhia Souza Cruz que acaba de chegar da Europa onde, em viagem de recreio se encontrava, ha alguns mezes.

Certo, ao seu embarque, comparecerá grande numero de amigos que lhe vae prestar as homenagens a que faz jús.

MELHOR E MAIS BARATO IMPOSSIVEL !!

Fazenda Jaguaré

ESTAÇÃO DE ACTURA -- E. F. LEOPOLDINA

Terrenos em lotes de 10x50 e pequenos Sitios desde 10.000 metros quadrados

Preços ao alcance de todos

Lotes de 400$000 em prestações de 10$000

Companhia Proprietaria Brasileira

Rua 1.º de Março, 82, 3.º and.—Tel. 23-3069

Agencia—Av. Plinio Casado, n. 19, Caxias, com o sr. Silvino

Revolução na Republica Dominicana

SÃO JOÃO DE PORTO RICO, 4 — O jornal "El Imparcial" publica um telegramma procedente de Port-au-Prince dizendo que noticias recebidas nessa capital revelam que irrompeu um movimento revolucionario contra o presidente da Republica Dominicana, general Leonidas Trujillo. Accrescenta a informação que o capitão Abraham Roman com trezentos soldados, desertou, incendiando na fuga diversas propriedades e assassinando muitas pessoas. Diz o mesmo despacho que o presidente Trujillo prepara-se para abandonar o paiz.

Convem observar que o jornal "El Imparcial" publica frequentemente noticias hostis ao presidente da Republica Dominicana. — (U. P.)

Perceberão vencimentos do padrão I, do quadro VI

Por apostillas do sr. Francisco Campos, ministro da Justiça, foi declarado que os escrivães bachareis Fernando de Faria Junior, Pedro de Sá e Homero de Miranda perceberão vencimentos do padrão I, do quadro VI, deste ministerio, conforme a tabella annexa á lei n. 304, de 28 de outubro de 1936.

O novo director da Fabrica de Viaturas do Exercito

Foi nomeado director da Fabrica de Viaturas do Exercito, o tenente coronel Antonio de Freitas Brandão.

Com a Limpesa Publica

A RUA BARÃO DE SANTO ANGELO, NO MEYER INVADIDA PELO CAPINZAL

Os moradores da rua Barão de Santo Angelo, no Meyer, appellam, mais uma vez, para as autoridades da Limpesa Publica afim de que voltem as suas vistas para aquella rua que se acha quasi transformada em verdadeiro capinzal.

E' tão lastimavel o seu estado de abandono que, caso não sejam tomadas urgentes providencias, ficarão os seus pobres moradores impossibilitados de por ella transitarem á noite pelos riscos a que se terão de expor.

Os appellantes esperam que as suas palavras, um acto de justiça e de humanidade, sejam attendidas pela Limpesa Publica, com a brevidade que se faz mistér.

Para acertar medidas atinentes ao censo geral de 1940 no Norte do paiz

Chegou hontem pelo "Almirante Alexandrino" o sr. Rubem Queiroz, delegado geral do Instituto Nacional de Estatistica no norte do paiz.

O sr. Rubem Queiroz, que collaborou com o dr. Léo d'Affonseca na reforma do Departamento de Estatistica da Bahia, elaborou, tambem, a reforma da Estatistica de Sergipe, que foi approvada pelo interventor Eronides de Carvalho em decreto-lei assignado no dia 18 de janeiro proximo passado.

A viagem do delegado geral do I. N. E. prende-se a assumptos ligados ao Recenseamento Geral da Republica, a realizar-se em 1940.

Noticias do Estado do Rio

Pagamentos no Thesouro do Estado. — Nomeadas novas autoridades policiaes para varios municipios — 552:833$300 arrecadados em seis dias pela Prefeitura de Nictheroy — Plantio da laranja em Campos — Notas

PAGAMENTOS NO THESOURO DO ESTADO

Serão pagas hoje no Thesouro do Estado, ás folhas de vencimentos dos funccionarios correspondentes ao 5º dia util.

NOVAS AUTORIDADES POLICIAES PARA VARIOS MUNICIPIOS

Por acto de hontem, do interventor federal, foram nomeadas para varios municipios, as seguintes autoridades policiaes:

Raul Pereira Lima, para o cargo de subdelegado de policia do 2º districto do municipio de Therezopolis, ficando exonerado o actual; Juvelino Muniz de Andrade Josino de Moraes Neves, Bernardo Ferreira de Andrade e Americo José da Costa, respectivamente para os cargos de subdelegado de policia, 1º, 2º e 3º supplentes do 1º districto do municipio de Therezopolis, ficando exonerados os actuaes: José Antunes Nogueira Junior, Getulio da Fonseca Veiga, Elviro Joaquim da Cunha e José Alves da Gloria Lima respectivamente para os cargos de subdelegado de policia, 1º, 2º e 3º supplentes do 3º districto do municipio de Therezopolis, ficando exonerados os actuaes: Waldemar Carlos Torres, Norival de Souza Coelho, Manoel Tavares e Sebastião Guimarães, respectivamente, para os cargos de subdelegado de policia 1º, 2º e 3º supplentes do 6º districto do municipio de Itaocára, ficando exonerados os actuaes: Aristheu Pereira, Theodorico Teixeira Vianna e Manoel Candido Pinheiro, respectivamente, para os cargos de 1º, 2º e 3º supplentes do delegado de policia do municipio de Itaocára, ficando exonerados os actuaes: Carlos Ferreira Dias, para o cargo de carcereiro do municipio de Itaocára ficando exonerado o actual; Luiz Gualberto para o cargo de subdelegado de policia do 2º districto do municipio de Itaocára, ficando exonerado o actual; Carlos Alberto Figueiredo Costa, Julio Marques e Edmundo Monteiro, respectivamente, para os cargos de subdelegado de policia, 1º e 3º supplentes do 7º districto do municipio de Vassouras, ficando exonerados os actuaes: Avrigny dos Reis Maia, Walter Henriques de Siqueira e Julio Joaquim da Silva respectivamente, para os cargos de subdelegado de policia, 1º e 2º supplentes do 1º districto do municipio de Itaocára, ficando exonerado os actuaes: João Manoel dos Santos, José Pinto de Almeida e Annibal de Oliveira Peçanha, respectivamente, para os cargos de 1º 2º e 3º supplentes do subdelegado de policia do 3º districto do municipio de Itaocára, ficando exonerados os actuaes; Luiz Rodrigues de Oliveira, Waldemar Henrique Duarte e Annibal da Silva Santos respectivamente, para os cargos de 1º, 2º e 3º supplente do subdelegado de policia do 4º districto do municipio de Itaocára, ficando exonerados os actuaes; Agnaldo Terra, Fausto Lobo da Costa e Rubens Osmar de Oliveira respectivamente, para os cargos de 1º, 2º e 3º supplentes do deuegado de policia do municipio de Therezopolis, ficando exonerados os actuaes.

Exonerando — Antonio Assumpção do cargo de 1º supplente do delegado de policia do municipio de Valença.

552:833$300 FOI A QUANTIA ARRECADADA PELA PREFEITURA DE NICTHEROY, DURANTE 6 DIAS

Attingiu a importancia de.... 552:833$300, o movimento verificado na Thesouraria da Prefeitura de Nictheroy, durante os dias 29 do mez p. passado a 3 do corrente, quantia essa que foi distribuida da seguinte fórma:

Importancia arrecadada, ... 202:204$400; vendas de sellos 8:325$400; pagamentos effectuados, 340:802$500; restituição de uma apolice, 1:000$000.

O PLANTIO DA LARANJA, EM CAMPOS

Dedicando-se até ha pouco com mais attenção ao problema do café e do assucar, Campos começa a fomentar agora o plantio da laranja, após experiencias coroadas do mais completo exito que demonstraram as excellentes qualidades de suas terras para essa cultura em todas as regiões do municipio.

Os dados fornecidos pelo serviço de estatistica da Superintendencia Municipal de Educação e Cultura ao Departamento de Estatistica e Publicidade, referentes ao valor, por alqueire das terras destinadas á cultura da laranja, em dezembro de 1937, provam as possibilidades de expansão e desenvolvimento da citricultura nesse municipio reflectidas nas seguintes cifras: 1º districto — 600$, 2º districto, 2:000$, 3º dist. — .... 1:800$ 4º dist. 250$, 5º dist. — 350$; 6º dist. 400$; 7º dist. 700$; 8º dist., 400$; 9º districto, 350$; 10º dist. 350$; 11º dist., 300$; 12º dist. 300$; 13º dist. 1:8000$000; 14º dist. 300$; 15º dist. 500$; 16º dist. 250$000.

Esses dados são de grande importancia, pois revelam que todas as regiões de Campos se prestam á citricultura, e comprovam ainda mais claramente a nossa affirmativa, se compararmos o valor médio por alqueire das terras destinadas ao plantio da laranja, em todo o municipio que é de 665$625 com o das terras para plantação de café e canna 800$000 e 865$250 respectivamente.

CONCENTRAÇÃO PROLETARIA GONÇALENSE

Terá logar hoje, dia 5, ás 19 horas, na séde da Concentração Proletaria Gonçalense, a solennidade de entrega de diplomas ás alumnas approvadas nos cursos de córte, costura e dactylographia, mantidos pela referida agremiação.

Ao sr. interventor federal que presidirá a solennidade será offerecido um jantar.

S. ex. será recebido pela Directoria e corpo docente da Concentração fazendo-se ouvir nessa occasião uma salva de 21 tiros.

Os trabalhos serão abertos pelo presidente, sr. Arlindo Americo dos Santos que nomeará uma commissão para trazer á mesa o sr. commandante Amaral Peixoto.

Em seguida dar-se-á a entrega dos diplomas falando em nome de suas collegas a alumna Damares Vianna.

A seguir falará a professora Maria Nazareth de Souza, offerecendo em nome da Concentração, ao dr. Antonio Roussouliéres uma linda corbeille de flores naturaes.

Fallará depois a alumna Dalva dos Santos, que em nome da mulher proletaria offerecerá uma rica cesta de flores a exma. sr. d. Alice Amaral Peixoto.

Terminada esta parte terá logar o jantar, falando o orador official sr. Raul Oliveira Rodrigues.

O brinde de honra ao exmo. sr. presidente dr. Getulio Vargas, será feito pelo presidente da Concentração, sr. Arlindo Americo dos Santos.

Durante o jantar tocará um jazz-band.

Em seguida terá logar uma animada soirée dansante.

PREPARATIVOS PARA OS FESTEJOS CARNAVALESCOS EM NICTHEROY

Está em estudos pela commissão encarregada dos festejos carnavalescos da cidade, um projecto do coreto, original e moderno, do desenhista Abelardo Figueiredo.

Este coreto, se aceito o projecto citado, será construido possivelmente na rua da Conceição.

— A parte luminosa que ornamentará a praça Martim Affonso nos dias de Carnaval, está quasi ultimada e á toda elle trabalho dos operarios das officinas e Garage da Prefeitura, sob a direcção do administrador daquelle Departamento sr. Ivo Capello Folhadella.

— O horario das barcas extraordinarias, que trafegarão entre o Rio e Nictheroy nos dias de Carnaval, será publicado por estes dias.

— As novas directrizes traçadas pela Prefeitura para que tenhamos no presente anno um Carnaval cheio de arte, espirito e originalidade, tem sido acolhidas com enthusiasmo pelos directores de nossas sociedades carnavalescas, que, desarte, envidarão todos os esforços para que a nossa popular festa ganhe um brilho excepcional pelos novos themas escolhidos para os prestitos e cortejos.

Musica

AUDIÇÃO DAS ALUMNAS DA PROFESSORA LUCINA AMO'RA

Realiza-se hoje, ás 21 horas, a audição mensal dos alumnos de canto da professora Lucina Amóra, em homenagem ao compositor Francisco Mignone.

Tomam parte as alumnas: Wanda Cardoso, Almira da Costa, Daurita Garro, Cybelle Montenegro, Yolanda Rhode e os alumnos: Alencar Ferreira, Leonel Moço e Carlos Ruhl.

A segunda parte será composta somente de peças do maestro Mignone e os acompanhamentos ao piano serão feitos pela professora Lucina Amóra.

Este concerto será irradiado pela P. R. A. 2, do Ministerio da Educação, sendo realizado no proprio studio daquella emissora, conforme resolução do dr. Roquette Pinto, director do serviço de radio diffusão.

Touring Club do Brasil

OS SERVIÇOS DE RENOVAÇÃO DE LICENÇAS PARA 1938

O Departamento de Assistencia Administrativa de Touring Club do Brasil está recebendo, como nos annos anteriores, os documentos dos socios automobilistas dessa instituição afim de os renovar de accordo com as disposições legaes vigentes.

Annualmente, attinge a elevada cifra o numero de socios que confiam ao Touring Club do Brasil a renovação de suas licenças de autos e garages, o que representa precioso factor de commodidade e economia de tempo para os aludidos automobilistas.

O dr. Juvenal Murtinho Nobre, actual presidente do Touring Club do Brasil, empenha-se em que, este anno, os referidos serviços alcancem a maior efficiencia possivel, para o que estão sendo tomadas as necessarias providencias.

Esses serviços são prestados gratuitamente aos socios do Touring Club do Brasil.

POR INSISTENTES PEDIDOS, VOLTA AO CARTAZ O MELHOR FILM SOBRE "TERRAS de PORTUGAL" !

DOURO E BEIRA LITORAL

HOJE E AMANHÃ no BROADWAY

PRAÇA FLORIANO. 51 · CINELANDIA

Hitler Assumiu o Commando Supremo das Forças Armadas Allemãs

Hitler o "Fuehrer"

(Conclusão da 1ª pagina)

O ex-embaixador em Londres, sr. Joachim von Ribbentrop, foi nomeado ministro do Exterior. — (U. P.)

GOERING NO MINISTERIO DA GUERRA

BERLIM, 4 — Urgente — Fontes bem informadas annunciam que o general Hermann Goering foi nomeado ministro da Guerra. — (U. P.)

HITLER NO COMMANDO SUPREMO

BERLIM, 4 Urgente — O "Fuehrer" assumiu o commando supremo de todas as forças armadas. — (U. P.)

CHEFE DA DEFESA NACIONAL

BERLIM, 4 Urgente — Segundo informa um communicado official o chanceller Adolf Hitler, assumindo o commando de todas as forças armadas, adoptará o titulo de "Chefe da Defesa Nacional" — (U. P.)

VON BRAUGHITZ SUBSTITUIRA' VON FRITSCH

BERLIM, 4 Urgente — Circulos usualmente bem informadas dizem que o general Walter Von Braughitz, commandante do corpo de exercito estacionado em Koenigsberg, Prussia Oriental, substituirá o general Fritsch, chefe do Estado Maior do Exercito do Reich. (U. P.)

REGRESSEM A BERLIM

BERLIM, 4 Urgente — Os embaixadores da Allemanha em Vienna, Tokio e Roma acabam de receber ordem para regressar a Berlim. — (U. P.)

CONVOCADO O "REICHSTAG"

BERLIM, 4 — Segundo um communicado official o "Reichstag" foi convocado para o dia vinte do corrent, quando o chanceller Hitler fará importantes declarações sobre a politica exterior. — (U. P.)

KIMMLER SERA' O MINISTRO DA POLICIA

BERLIM, 4 — Segundo os circulos usualmente bem informados, é provavel que o geenral Karl Bodenschatz será promovido a major-general e tornar-se-á o secretario do Estado do general Goering no Ministerio da Guerra.

O sr. Himmler, provavelmente, terá um posto no gabinete sob o titulo de ministro da Policia ou ministro da Segurança. — (U. P.)

BLOMBERG SO' NAO E' IRASCIVEL COM A ESPOSA

CAPRI, 4 — Abordado pelo correspondente da United Press, o marechau Von Blomberg recusou-se, indignadamente, a commentar as noticias divulgadas a respeito da sua demissão do cargo de ministro da Guerra do Reich.

Trovejava quando o correspondente da United Press chegou ao Hotel Quisisana, onde se acha hospedada a alta patente militar allemã, em companhia de sua loura e corada esposa. Elle reclamou asperamente ao gerente do hotel pelo facto de permittir que o perturbassem e a sua esposa, a qual sorria emquanto omarido fazia a reclamação.

Seis funccionarios da policia secreta acompanham o sr. Blomberg por toda a parte, afim de impedir que os jornalistas e photographos se approximem delle.

O marechal communicou ao gerente do hotel que não receberia pessoal alguma, não responderia a chamadas telephonicas, nem faria qualquer declaração.

A' mesa, folheou os jornaes inglezes e francezes, a principio com o sobrecenho franzido, porém depois algo sorridente, á medida que ia traduzindo as noticias para sua esposa.

Omarechal não participou á gerencia do hotel quanto tempo, pretende demorar-se. — (U. P.)

Sentenças militares que passaram em julgado

Na 1a Auditoria, passaram em julgado as decisões proferidas nos processos de João de Paiva Miranda, do C. P. O. R. e Raymundo Nonato Linhares Madeira, do 2º R. I., o primeiro pelo crime de commercio illicito e o ultimo pelo de deserção.

O Porto de Fortaleza vae ter seus serviços de construcção iniciados em breve

A GRATIDAO DO CEARA' AO CHEFE DA NAÇÃO

O ministro do Trabalho communicou ao interventor do Ceará, dr. Menezes Pimentel, haver o presidente da Republica despachado favoravelmente o pedido de abertura de credito pelo Banco do Brasil dos fundos necessarios ao financiamento da construcção do porto de Fortaleza, nos termos da lei n. 155, de 23 de dezembro de 1935, que mandara restituir ao Estado do Ceará a quantia de 25.055:807$700 — producto da arrecadação do imposto de 2 % ouro destinado a melhoramentos portuarios.

Em resposta, recebeu o sr. Waldemar Falcão, do interventor do Ceará, o seguinte cabogramma:

"Retribuindo suas congratulações solução porto Fortaleza, é-me grato prestar ao patriotismo do grande brasileiro chefe da Nação e ao prezado amigo, cuja pertinacia benedictina em favor do resultado obtido foi inexcedivel, as homenagens de gratidão do Ceará e do seu governo".

Pelo mesmo motivo, o ministro Waldemar Falcão recebeu mais o seguinte telegramma:

"O Syndicato dos Lojistas de Fortaleza vem acompanhando a actuação do eminente conterraneo em pról da solução secular do problema da construcção do porto, magna aspiração do Ceará. Todo o povo cearense acolheu com viva satisfação o telegramma de v. ex. communicando ao interventor a abertura do credito destinado ao financiamento das obras. Diante da alvissareira noticia tambem o commercio varejista, por intermedio do seu Syndicato de Classe, congratula-se com v. ex. a cujos esforços e inexcedivel dedicação deve o Ceará tão valiosa conquista".

"Frans Post e seus quadros brasileiros"

UMA INTERESSANTE MONOGRAPHIA DO SR. JOAQUIM DE SOUSA LEÃO FILHO

O Estado de Pernambuco para commemorar o terceiro centenario da chegada do Principe Mauricio de Nassau ao Brasil, encarregou o diplomata patricio sr. Joaquim de Souza Leão Filho de escrever uma biographia historico-iconographica de Frans Post, pintor flamengo que, fazendo parte da comitiva do titular hollandez, reflectiu, em seus quadros, paisagens e costumes do Brasil.

Desincumbiu-se o sr. Souza Leão dessa tarefa com intelligencia e proficiencia technica, apresentando-nos, em "Frans Post e seus quadros brasileiros" uma excellente biographia do pintor batavo, dados geraes sobre suas possibilidades e tendencias artisticas, tudo enriquecido por mais de trinta fieis reproducções das télas em que Frans Post pintou o Recife, a ilha de Itamaracá, Olinda, Iguarassú, Porto Calvo, o Rio São Francisco, a Forte dos Reis Magos, Bôa Vista, planicies e altiplanos, enseadas e caminhos, coqueiros que dão notas tristes aos conjuntos da flora, cascatinhas, lagoas, outeiros, casas rusticas, e tambem colonos e aventureiros, macacos e tamanduás, passaros e serpentes. Essas télas, encontrou-as o sr. Souza Leão em museus nacionaes e estrangeiros e em collecções particulares.

Por todos esses quadros, affirma o Sr. Sousa Leão, perpassa "uma nota de inconfundivel cunho brasileiro".

Um numero muito reduzido de exemplares da obra do Sr. Sousa Leão Filho foi posto á venda em nossas melhores livrarias, despertando esse elegante volume de grande formato, impresso em excellente papel, um real successo nos nossos melhores meios artisticos. A impressão, da Typographia Mercantil, é excellente, bem como a "clicheria" da photogravura viennense.

Paul Robeson Conta o Que Viu na Hespanha

As crianças jogam football nas praças emquanto pesam sobre as cidades ameaças de bombardeio — Todos são eguaes: mesmo os pretos americanos — Um gesto de La Passionaria — Entre os feridos na frente de Teruel

PARIS, 4 — Paul Robeson, o cantor negro norte-americano, de regresso da Hespanha declarou que estava mais disposto do que nunca a contribuir para a obtenção de fundos destinados aos republicanos, por meio de concertos. "Ha mais de cem **negros, disse, principalmente dos Estados Unidos, de Cuba e das Indias britannicas, que ora combatem nas brigadas internacionaes. Ao contrario dos elementos marroquinos do general Franco, que não têm a menor idéa da causa por que combatem**, esses pretos sabem o motivo por que estão se batendo. O preto Oliver Law, de Chicago, e que anteriormente fez parte do exercito regular norte-americano, é considerado um herõe em todo o territorio govenista. Como commandante do batalhão norte-americano "Abraham Lincoln", foi morto em Brunete, em julho ultimo, quando conduzia os homens ao combate, desrespeitando dessa maneira as ordens dos superiores segundo as quaes nenhum commandante podia entrar em acção. Não poude resistir ao desejo de conduzir os seus commandados. Um outro negro que se distinguiu foi Milton Herndon, irmão da conhecida Angela Herndon, o qual, ao desfilar com o seu batalhão que levava a bandeira norte-americana, recebeu applausós de diversos chefes republicanos, inclusive a "Passionaria".

Alludindo ás suas experiencias na Hespanha, Robeson disse: "Visitei as frentes de Madrid e de Teruel, bem como Barcelona e Valencia. Na retaguarda da frente de Teruel visitei os feridos, entre os quaes havia numerosos norte-americanos. Assisti aos bombardeios de Valencia e de Barcelona e observei que, cada vez somente eram visados os districtos mais populosos, emquanto os objectivos militares não eram attingidos. Esses ataques, entretanto, não desanimarão o povo e, em Madrid vi crianças jogarem football em plena praça publica, durante os bombardeios. Esse povo sente que, se morrer, será pela boa causa da democracia e, não somente pelo bem da Hespanha como, ainda, pelo bem do mundo. Se nos Estados Unidos se pode protestar contra a presença de altas personalidades fascistas, poder-se-á egualmente fazer alguma coisa no tocante a esses horriveis bombardeios". — (U. P.).

POR mais delicada que seja a pelle e resistente que seja a barba, sua satisfacção será completa si usar a *legitima*

LAMINA Gillette
GILLETTE AZUL
90

HOJE

3 sortes grandes em seguida — Vendidas, pagas e ainda expostas ali — Os 3 bilhetes de 200:000$000 de ns. 19.317 — 12.149 e 18.686 — Fique Rico !

Vae continuar como thesoureiro da Caixa de Construcções do M. da Guerra

O ministro Gaspar Dutra, tendo em vista as ponderações feitas pelo director da Caixa de Construcção de Casas do Ministerio da Guerra, relativamente ao capitão de administração Carlos Analio, que vem exercendo o cargo de director-thesoureiro dessa repartição e recentemente foi transferido para a reserva da 1ª linha, por ter attingido a edade limite para o serviço activo do Exercito, mandou que o referido official continue nas mesmas funcções.

No officio dirigido ao titular da pasta da Guerra o director da referida Caixa declarou que o capitão Analio, "como official effectivo vem exercendo as funcções de director-thesoureiro já quasi ha dois annos, com muito acerto e a contento desta Directoria, visto tratar-se de um official muito dedicado aos interesses de seu quadro".

Cautelas especiaes

Todos os orgãos da nossa economia merecem identicos cuidados de hygiene para que funccionem regularmente. Os orgãos gastro-intestinaes, por certos motivos, exigem cuidados especiaes, por estarem expostos a certos imprevistos e a abusos de varias ordens. Convém, pois, ter sempre a maior attenção quanto ao estado dos alimentos a ingerir, bem assim evitar a todo transe os alimentos expostos á poeira, ás moscas e os deteriorados pelo calor. Não se deixe enganar pela boa apparencia que ás vezes apresentam. Apesar do bom aspecto podem encerrar perigosos toxicos oriundos de decomposição. Combata a tentação de ingerir guloseimas fóra de horas. O estomago precisa de repouso entre as principaes refeições. Os que comem a toda hora tornam-se dyspepticos e sujeitos a crises periodicas de diarrhéas. Para combater estas aconselham-se diéta hydrica por 12 a 16 horas e o uso dos comprimidos Bayer de Eldoformio, que corrigem as dejecções liquidas ou semi-liquidas, combatem as fermentações e defendem as mucosas intestinaes das irritações.

A exportação de frutas nos ultimos annos passados nos diversos portos do paiz

Segundo communicação feita ao ministro da Agricultura, sr. Fernando Costa, pelo director de Fruticultura, sr. Alves Costa, a exportação de frutas, nos diversos portos nacionaes, durante os annos de 1936 e 1937, foi a seguinte:

Frutas citricas: em 1936 — 3.389.278 caixas; em 1937 — 5.325.808 caixas; exportação a maior, em 1937: 1.936.530 caixas.

Bananas: em 1936 — .... 11.356.704 cachos; em 1937 — 11.560.410 cachos; differença para mais no ultimo anno: .... 203.706 cachos. Somente o porto de Santos contribuiu com 11.102.251 cachos, porquanto essa exportação, pelo porto desta capital foi diminuta, devido ao excessivo preço cobrado pela Estiva.

Abacaxis: em 1936 — 139 580 caixas; em 1937 — 185.391 caixas; exportação a maior em 1937: 45.811 caixas.

Assistencia Judiciaria do DIARIO CARIOCA

Criada esta secção gratis para os seus leitores pobres sob a direcção do dr. Alvaro Conceição de Oliveira

O DIARIO CARIOCA, ao inaugurar a Assistencia Judiciaria para seus leitores, prestou mais um relevante serviço á sociedade defendendo os direitos dos que necessitam de Justiça. O successo e recompensa dessa nova secção encontramos nos agradecimentos que temos recebido. Continuaremos diariamente das 10 ½ ás 11 ½ a attender aos interessados.

DA FRANÇA A' AMERICA EM 12 HORAS

Os planos do famoso aviador Paul Codos para estabelecimento de uma linha regular no Atlantico Norte

PARIS, 4 (Por Harold Ettlinger, da United Press). — Paul Codos, o conhecido piloto francez detentor de records transatlanticos, prevê um serviço regular no Atlantico norte com grandes apparelhos voando á velocidade approximada de trezentas e cincoenta milhas por hora, numa altitude entre vinte e cinco e trinta e cinco mil pés. Aconselha os engenheiros francezes a trabalharem rapidamente afim de desenvolverem essas machinas, as quaes serão **equiparadas com cabines selladas para os passageiros e membros da tripulação, onde será mantida a pressão normal do ar, e offerece-se para realizar** o primeiro vôo de experiencia.

Em artigo publicado no "Intransigeant", Codos explica que a altitude de trinta e cinco mil pés é a ideal para os longos vôos. Não ha perigo de se formar uma camada de gelo nas azas e pode-se duplicar a velocidade obtida entre seis e doze mil pés, a velocidade dos ventos não augmenta e o motor trabalha normalmente".

Concorda que é viavel a execução de vôos no Atlantico em baixa altitude, "mas não os poderiamos fazer regularmente, em datas estabelecidas. As condições atmosphericas e o gelo seriam obstaculos invenciveis".

Ao invés dos grandes apparelhos que ora estão sendo construidos na Inglaterra e nos Estados Unidos, Codos prediz que eventualmente um aeroplano cujo peso fosse de cem mil kilos, exigiria um dispositivo especial para poder alçar vôo.

"Não é em vinte horas, conclue o aviador, a cento e oitenta milhas por hora, que a Europa será ligada á America pelos aeroplanos de amanhã, mas em meio dia, a trezentos e cincoenta milhas horarias, seguindo uma rota a mais approximada possivel da linha recta. O augmento da potencia do motor assegurará essa velocidade. Somente aguardo uma machina equipada com cabinas selladas e dispondo dos apparelhos de radio necessarios, para executar o primeiro vôo experimental, viajando a trinta e cinco mil pés de altitude entre a França e os Estados Unidos".

Paul Codos

NO MINISTERIO DO TRABALHO

Esteve hontem, no Ministerio do Trabalho, em visita ao senhor Waldemar Falcão, titular da pasta, o sr. Pedro Theodoro da Cunha, presidente da Associação dos Funccionarios Publicos de S Paulo e advogado chefe do Departamento Estadual no mesmo Estado.

—— Em visita de despedidas, esteve hontem no gabinete do ministro Waldemar Falcão, o capitão de fragata Sylvio Noronha que irá assumir, dentro de breves dias, o cargo de capitão dos portos e delegado do Trabalho Maritimo em Santos.

—— O dr. Paula Rodrigues conferenciou, hontem, com o sr. Waldemar Falcão, ministro do Trabalho.

—— Esteve, hontem, no gabinete do ministro do Trabalho, em visita ao sr. Waldemar Falcão, o general Góes Monteiro, chefe do Estado Maior do Exercito.

—— O sr. Waldemar Falcão, ministro do Trabalho, deu, hontem, audiencia publica, attendendo cerca de duzentas pessoas.

—— O ministro do Trabalho, sr. Waldemar Falcão, acompanhado do sr. Edgard Mello, visitou hontem, a Exposição de Pintura do artista brasileiro sr. Vicente Leite. O ministro demorou muito tempo examinando um por um os quadros ali expostos, todos de motivos nacionaes, paizagens brasileiras do norte e do sul do paiz, comprehendido o Districto Federal. A' saida o sr. Waldemar Falcão cumprimentou o sr. Vicente Leite pelo brilho de sua exposição, tendo escripto antes, no livro de impressões, algumas palavras de louvor ao esforço e a intelligencia do pintor patricio.

LIVRARIA ALVES
Livros collegiaes e academicos

NA CENTRAL DO BRASIL

A renda industrial da Central do Brasil, inclusive as estradas de ferro filiadas, no dia 3 do corrente, attingiu á importancia de 748:939$800, para mais 806$100 sobre egual data do anno anterior.

— O engenheiro Waldemar Luz, director da Central do Brasil, reuniu hontem, á tarde, em seu gabinete, todos os chefes de serviço da referida ferrovia, afim de tratar das distribuições das verbas necessarias aos trabalhos das Divisões, de accordo com as necessidades do serviço das mesmas. Nessa reunião estiveram todos os chefes de Divisão.

— Foram substituidos todos os trilhos do ramal de Bangu', para o novo serviço electrico daquella linha, trabalho que vem a ser feito com regularidade e tem permittido o trafego dos trens daquelle ramal, embora com algum atraso. A administração da Central do Brasil tenciona até o dia 20 do corrente fazer correr por aquella linha todos os trens electricos.

—A administração da Central do Brasil determinou o estudo do intercambio de carros de transportes entre as estações da São Paulo Railway e Central do Brasil. Esse serviço, que está sendo feito pela chefia do trafego, tem por fim attender aos interesses das duas grandes estradas de ferro.

— A viagem official de experiencia dos trens electricos para Nova Iguassu' deverá ser realizada hoje, com a presença do sr. ministro da Viação, coronel Mendonça Lima, director da Central do Brasil, engenheiro Waldemar Luz e demais chefes de serviço da Estrada. O trem electrico partirá da estação de D. Pedro II ás 8 horas, devendo regressar a esta capital, antes do meio dia.

— O coronel Mendonça Lima, ministro da Viação, antes de sua viagem a Nova Iguassu', visitará as obras da estação de D. Pedro II e os serviços das novas plataformas que serão postas ao trafego publico. S. s. visitará ainda as obras que estão sendo feitas nos suburbios, onde o trem electrico fará ligeira parada.

— Realiza-se hoje, á noite, a posse da nova directoria da Caixa do Pessoal Jornaleiro da Estrada de Ferro Central do Brasil. Embora haja grande solennidade, depois da cerimonia da posse deverá ser servido aos presentes uma mesa de doces finos.

— No proximo mez de março deverá ser iniciada a demolição da Gabine Nova, no pateo da estação de D. Pedro II, afim de melhor ser feito o serviço de controle das linhas para a nova cabine electrica, ali situada. O material da cabine nova deverá ser aproveitado em varias estações do interior, da Central do Brasil.

PERDEU-SE a cautela n. 299.232 da Caixa Economica.

Em beneficio da exportação do pescado

O ministro Fernando Costa dirigiu-se ao seu collega da Viação, solicitando providencias no sentido de serem fornecidos carros frigorificos nas estradas de ferro para transportar o peixe procedente do Estado do Rio e exportado para São Paulo e Minas Geraes.

COM A DE OUTROS REFRIGERADORES

Frigidaire é o unico refrigerador fabricado e garantido pela General Motors

TAL a popularidade alcançada por Frigidaire, que o publico chega a confundir o nome Frigidaire com refrigerador. — Mas Frigidaire é a marca do refrigerador que só a General Motors produz.

Tudo em Frigidaire se harmoniza para satisfazer a todas as aspirações dá dona de casa: ampla capacidade, com 9 adaptações de espaço, temperatura constantemente baixa com zonas de frio adequado, abundante producção de gelo, extrema facilidade de manejo, devida ao Desprendedor Automatico e mais uma economia record, graças ao Poupa-Corrente.

A qualidade de Frigidaire é o segredo de sua preferencia. Procure um Agente e escolha o modelo para sua casa.

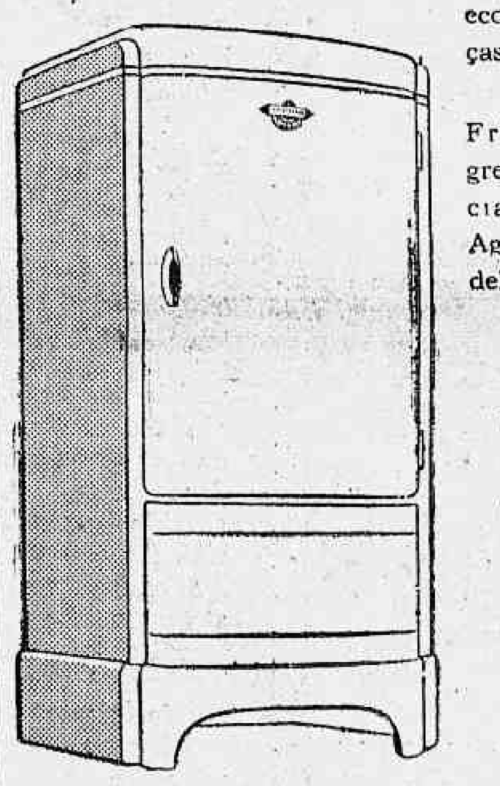

VENDEDORES NAS PRINCIPAES CIDADES DO PAIZ

FRIGIDAIRE ... O REFRIGERADOR DA GENERAL MOTORS

O NAZISMO Ameaça a Austria

Possivelmente envolvidas na campanha subversiva autoridades ligadas ao Reichstag

VIENNA, 4 — Deu-se pouco credito em Vienna ás noticias de procedencia franceza de que as descobertas feitas pela policia de Vienna na séde dos nazistas austriacos, conhecida por "Comité de Pacificação", teriam feito com que o sr. Hitler transferisse o seu dicurso no Reichtag.

Depreende-se, entretanto, que a policia appreendeu documentos multissimo importantes. Acredita-se que este facto fez com que o miniitro da Allemanha, sr. Von Papen, que havia sido convidado para participar da reunião do Reichstag, partisse para Berlim dois dias mais cedo, afim de conferenciar com os chefes allemães.

Este mesmo assumpto foi discutido na segunda-feira entre o chanceller Schuschnigg e o ministro do Interior, sr. Glaise-Horstenau, que allegam ser sympathizante dos nazistas e que desde 11 de julho de 1936 faz parte do Gabinete com a incumbencia principal de fazer mediação entre o Governo e os nazistas. O Commissario de Pacificação de Vienna, sr. Seyss-Inquart, que é tambem considerado sympathizante nazista e simultaneamente amigo pessoal do sr. Schuschnigg, tambem participou da conferencia.

O sr. Seyss-Inquart esteve em Berlim simultaneamente com o sr. von Papen, ao que se diz em caracter particular em rapido goso de férias, mas acredita-se geralmente que a sua visita tambem se relaciona com o raid feito contra a séde dos nazistas em Vienna. Estes acontecimentos, ao que se depreende, teriam formado o ponto principal das discussões da reunião de quarta-feira em Vienna dos commissarios de pacificação de toda a Austria. Este assumpto tambem occupará logar de destaque em 10 de fevereiro, quando os seus chefes da Frente da Patria se reunirem sob a presidencia do sr. Schuschnigg.

Em connexão com as allegadas actividades subversivas dos nazistas, muitos observadores acreditam que o sr. Glaise-Horstenau, que mantinha estreitas relações com o auxiliar do sr. Hitler junto ao exercito austriaco, capitão Joseph Leopold, chefe do "Comité de Pacificação", talvez deixe de fazer parte do Governo, quando da recomposição do Gabinete, o que se espera se verificará dentro em breve.

O julgamento de Leopoldo Tavs e mais quatorze pessoas presas na séde dos nazistas foi provisoriamente marcado para fins de fevereiro. Em vista da delicada natureza deste caso, o julgamento, ao que se antecipa, será secreto. — (U. P.).

Para completar os dois terços de brasileiros natos nas embarcações de pesca

O ministro da Agricultura, sr. Fernando Costa, requisitou ao Lloyd Brasileiro o transporte para pescadores do Estado da Bahia, que vem para o Rio de Janeiro afim de completar os dois terços de brasileiros natos nas embarcações de pesca, de accordo com a lei.

Hoje a entrada do Carnaval com as Pastorinhas

ESTRÉA DA CELEBRE BAILARINA DA OPERA DE BUDAPEST

MARIA LUBINSKA

Grandioso successo dos SOULIS, asso mbrosos acrobatas comicos

Uyára--Moreira da Silva

Diamantina Gomes

NO

CASINO ATLANTICO

Amanhã : CHA' DANSANTE COM TODAS ESTAS ATTRACÇÕES

PROBLEMA IMMIGRATORIO

O governo nomeou uma commissão para estudar o problema immigratorio no paiz, traçando um plano de regulamentação, de accordo com as necessidades nacionaes. Essa commissão está trabalhando no Itamaraty, devendo o seu relatorio servir de base para o decreto-lei que o governo baixará dentro em breve, regulamentando o artigo 151 da Carta de 10 de novembro. Como ninguem ignora, a Constituição de 16 de julho oppoz restricções á entrada de immigrantes no Brasil, ao contrario do regime instituido pela Carta de 24 de fevereiro de 1891. Explica-se a diversidade de criterios. No inicio do primeiro periodo republicano, o paiz tinha necessidade de braços para a lavoura, principalmente para o desenvolvimento então accelerado da cultura caféeira. Por isso mesmo, desde o Imperio, vinha sendo officialmente subvencionada a immigração, afim de que entrasse no Brasil o maior numero possivel de trabalhadores. E' claro que semelhante politica justificava-se na época. Eramos uma Nação que atravessava uma phase de rapido crescimento e onde havia trabalho para todos.

* * *

Mas essa politica tinha tambem os seus inconvenientes, permittindo que viessem para cá, de mistura com os bons elementos, individuos indesejaveis, que não procuravam o nosso paiz para trabalhar e sim como um campo de aventuras inconfessaveis. Por outro lado, grande parte dessa massa immigratoria não se destinava aos trabalhos agricolas. Ficava pelas cidades, como verdadeiros kistos, criando para o Brasil os phenomenos de pauperismo communs aos nucleos urbanos da Europa.

Quando veiu o movimento revolucionario de 1930, estavamos a braços com as consequencias catastrophicas da crise economica mundial, desencadeada em 1929. Os preços do café e de outros productos agricolas cairam vertiginosamente, criando uma situação difficilima para o Brasil. Em consequencia, houve em larga escala, no campo, o phenomeno da falta de trabalho, determinando o fluxo e refluxo dos nossos trabalhadores ruraes, que peregrinavam mendigando occupação, de fazenda em fazenda. Conhecemos assim embora attenuado o "chômage", peculiar aos paizes super-industrializados e que, anteriormente, só existia em proporções muito reduzidas, isso mesmo em algumas das nossas maiores cidades.

* * *

Os constituintes de 1933 tomaram em consideração o delicado problema, procurando uma formula capaz de solucional-o. Já então surgira tambem, no exame do caso, a questão "qualitativa". Não era apenas necessario saber quantos immigrantes o Brasil podia receber annualmente. Era preciso sobretudo estabelecer qual a proporção conveniente entre as diversas correntes de estrangeiros, de fórma a não affectar os componentes ethnicos considerados basicos para o nosso povo.

Procurando resolver a questão sob o prisma da nossa formação social, afim de que o Brasil não se tornasse dentro em breve um "melting-pot" racial de difficil fixação e sem amalgama possivel, a Carta de 16 de julho criou o systema de quotas, cuja applicação deu margem a largo debate.

* * *

Posteriormente, o paiz venceu a grave crise iniciada em 1929, deixando novamente de existir o problema dos "sem trabalho". Ao contrario, o rapido surto algodoeiro de São Paulo, repetindo o "rush" da cultura caféeira dos fins da monarchia, determinou uma nova falta de braços. Por sua vez, nas cidades, uma industria florescente, vendendo todos os seus productos, passou a dar occupação a toda a nossa população fluctuante. Em consequencia desse facto, o systema rigido das quotas constitucionaes soffreu impugnações e criticas. Houve mesmo quem affirmasse o seu caracter anti-economico, prejudicando o desenvolvimento nacional.

Mas a Constituição de 10 de novembro manteve o systema da anterior, tendo determinado, art. 151, que a entrada, distribuição e fixação de immigrantes no territorio nacional estará sujeita ás exigencias e condições que a lei determinar. Accrescenta que a corrente immigratoria de cada paiz não póde exceder, annualmente, o limite de dois por cento sobre o numero total dos respectivos nacionaes, fixados no Brasil durante os ultimos cincoenta annos.

* * *

A Commissão ora reunida no Itamaraty está portanto encarregada de uma grande tarefa. Cabe-lhe decidir sobre varios aspectos importantes do problema, entre os quaes está o das cartas de chamada, cuja abolição parece assentada, em vista dos abusos e falsificações verificados nos ultimos annos. Ha ainda a resolver o caso da entrada de extremistas no paiz, que é um dos aspectos relevantissimos da questão immigratoria. O governo está disposto a solucional-o de fórma radical, evitando que agitadores vermelhos venham prégar no Brasil as doutrinas que não podem legalmente propagar em seus paizes de origem.

Emfim, o Estado Novo está no proposito de regulamentar o dispositivo da nova Constituição do modo mais conveniente aos interesses sociaes, economicos e politicos do Brasil.

TOPICOS

DESENHOS ANTIGOS

O Ministerio da Educação acaba de fazer uma preciosa acquisição para a Bibliotheca Nacional. Comprou parte da notavel collecção de desenhos ainda não estampados de Thomas Ender (1793-1875) que, como illustrador, fez parte da expedição scientifica de Spix e Martius ao Brasil, de 1817 a 1821.

Nessa longa excursão scientifica através dum paiz ainda quasi desconhecido dos europeus, Thomas Ender executou 944 desenhos conhecidos. Desses, 700 estão na Bibliotheca de Vienna. Os outros 244 constituem a collecção, que a Bibliotheca acaba de incorporar ao seu patrimonio artistico, com o competente certificado de authenticidade. São desenhos notaveis, quasi todos a côres, sobre aspectos brasileiros, vistas, paizagens, typos e costumes.

Trata-se na verdade duma collecção notabillissima e de incalculavel valôr historico. E' pena que o mesmo não aconteça em relação aos desenhos de Debret e de Rugendas, outros grandes artistas que deixaram uma esplendida série de documentos sobre o nosso paiz, igualmente na primeira metade do seculo XIX.

A FACULDADE DE DIREITO

VAE se mudar a Faculdade de Direito. Não era mesmo possivel que o governo continuasse a permittir o funccionamento daquella escola superior no velho e quasi imprestavel pardieiro da rua do Cattete. Tudo ali está caindo de pôdre. Os professores sentem repulsa de trabalhar no preparo das gerações brasileiras, entre as quatro parêdes de um predio que não é mais predio...

Segundo se noticia, o ministro da Educação, de accôrdo com o sr. Philadelfo de Azevedo, está estudando o assumpto e, ao que parece, a Faculdade será transferida para o Palacio do Conde dos Arcos, onde se acha installado actualmente o Conselho Nacional de Educação.

Adoptada essa mudança, ella só poderá ser considerada, entretanto, a titulo precario. Aquelle palacio já serviu de Senado Federal. Este foi forçado a se mudar, ás pressas, para a Bibliotheca Nacional, porque o edificio ameaçava ruir. Enormes fendas cortavam-lhe as paredes centenarias. Feitos os reparos necessarios, o governo ahi installou o Conselho de Educação. E agora vae nelle abrigar a Faculdade.

De qualquer maneira, porém, os estudantes e os professores sairão de um monturo para um palacio, embóra esse palacio já carregue o peso de longos annos. O que é necessario, em ultima analyse, é que o governo dê á Faculdade de Direito um predio condigno, como o que possuem as Faculdades de Recife e de São Paulo.

O BRASIL E O SR. GUERDAN

OS jornaes do "front" popular, de Paris, de accôrdo com as idéas esquerdistas dos seus orientadores, se têm referido, vez em quando, de maneira acrimoniosa á implantação do Estado Novo no Brasil. Recentemente, entretanto, o jornalista L. G. Guerdan iniciou na imprensa parisiense uma reportagem sob o titulo "A Dictadura no Brasil". Essa reportagem, não sendo de todo favoravel ao nosso paiz, afasta-se, todavia' das normas seguidas pela imprensa esquerdista da capital franceza.

O sr. Guerdan diz que desde a quéda da monarchia, os presidentes do Brasil exerceram sempre uma ditadura real ou disfarçada. De modo que, "interpretar a decisão do presidente Vargas, como uma novidade, é não conhecer os costumes politicos do grande paiz sul-americano".

Proseguindo conta o jornalista que, durante a sua estadia no Rio, conversou com membros importantes da opposição, que se manifestavam rudemente hostis ao chefe do governo. Entretanto, accrescenta o sr. Guerdan, "as suas criticas não me pareceram sempre fundadas. A tarefa do presidente Vargas não era, com effeito, muito commoda. Em um paiz 16 vezes maior que a França, com uma população de 50 milhões de habitantes dos quaes 65°|° são analphabetos, é impossivel recrutar um pessoal governamental e funccionarios perfeitos".

Allude, então, o sr. Guerdan á difficuldade de um presidente da Republica no Brasil para dar satisfação a tantos interesses divergentes e accrescenta:

"Achava, ao contrario, que ao presidente Vargas não faltava coragem para manter-se acima de tantas influencias diversas".

O COMMERCIO A' NOITE

A idéa do funccionamento do commercio desta capital, á noite, vem provocando debates interessantes. E até agora, todas as opiniões colhidas pelos jornaes, nos meios commerciaes são contrarias ao projecto.

O proprio Syndicato dos Lojistas, pela palavra do seu presidente, mostrou-se tambem contrario. Os argumentos apresentados são, de facto, ponderaveis e, ante a realidade, não acreditamos que a idéa vá para frente.

O Rio é uma grande cidade. Mas não ainda para comportar um commercio aberto durante a noite. A população da cidade, que móra, na sua maior parte, nos bairros e nos suburbios não virá ao centro comprar os artigos expostos á venda nas casas commerciaes.

O presidente do Syndicato dos Lojistas, numa feliz observação, declarou que o commercio do Rio é grande, mas o poder de acquisição do povo é pequeno. Este é, de facto, um dos principaes motivos para a impraticabilidade do projecto.

Accresce ainda as difficuldades da fiscalização. Essa cabe ao Ministerio do Trabalho. Como poderá ser feito esse serviço, com um quadro reduzido de trinta e poucos fiscaes?

ESPIONAGEM SOVIETICA

ESTA' despertando forte sensação na Inglaterra o julgamento de quatro individuos, accusados de servirem numa fabrica de armamentos daquelle paiz, a soldo da União Sovietica. Esses accusados, de posse de planos de equipamentos aereos entregavam-nos ao governo de Moscou. Conhece-se a trama, graças á actividade de uma joven loura, identificada para o publico, como "Miss X", que fazendo-se passar por cumplice do chefe dos espiões, desenvolveu uma contra-espionagem, cujos resultados não demoraram.

"Miss X" que está servindo de testemunha no processo, declarou que além dos quatro homens cujo julgamento foi iniciado, havia um casal envolvido na trama de espionagem, casal esse que dava o nome de "Stevens" e falava correntemente francez, occupando-se da reproducção photographica dos planos roubados pelos traidores.

Segundo o inglez Glading, um dos quatro accusados, os "Stevens" habitam Moscou, mas passam longas temporadas "agindo" na Grã-Bretanha.

Como se vê, a technica do bolshevismo tem aspectos diversos. E o mundo inteiro deve ficar precavido contra as manhas cavilosas do pessoal de Stalin. A espionagem russa está em toda parte, anda por todos os cantos...

BRASIL-BELGICA

O Serviço de Propaganda e Turismo da cidade de Antuerpia editou em' elegante "plaquette" os discursos pronunciados a 30 de outubro do anno findo, na Municipalidade de Antuerpia, por occasião do almoço offerecido pela administração communal aos membros do Corpo Consular ali acreditado.

Saudando os representantes consulares estrangeiros, falou o Burgomestre de Antuerpia, sr. Camille Huysmans, que offereceu o almoço de confraternização, concitando os seus convidados a que sempre amassem e defendessem a cidade que conta com tantas glorias e tradições, porto progressista e civilizador, ninho de artistas e de homens publicos eminentes.

Respondendo ao Burgomestre Huysmans, falou, em nome do Corpo Consular, o sr. O. Machado de Oliveira, Consul Geral do Brasil.

O Consul Geral Machado de Oliveira exprimiu sua emoção de poder partilhar daquelle almoço de cordialidade, em que se recordava o passado de uma cidade tão rica; accentuou que a sympathia da Municipalidade de Antuerpia era mais uma dessas "demarches" de uma politica de entendimento e de mutua compreensão, auspiciosamente conduzida pelos homens de governo da Belgica. Relembrou ainda o sr. Machado de Oliveira pontos da historia de Antuerpia, suas relações com a historia brasileira, como quando, em 1513 treze annos depois de descoberto o Brasil, dois navios de Antuerpia vieram até o littoral do Brasil e ao Rio da Prata. Terminando seu discurso, o Consul Geral do Brasil pediu aos presentes que erguessem suas taças em honra da prosperidade da cidade de Antuerpia.

A "plaquette" que contêm esses dois discursos foi organizada com muito bom gosto, e adornada com desenhos bastantes expressivos, que illustram as varias passagens do contexto de maneira suggestiva e moderna.

A SITUAÇÃO POLITICA

Dia calmo o de hontem, no Cattete como no Monroe. Os demais Ministerios tambem não offereceram novidades.

* * *

Regressou hontem de São Paulo o ministro Fernando Costa. Falando á reportagem disse o titular da pasta da Agricultura, referindo-se á exposição de Jundiahy:

— Minha impressão foi a melhor possivel. Basta dizer que á exposição compareceram nada menos de cento e oitenta expositores, que levaram os productos das suas fazendas. Visitei, tambem, Piracicaba, e ahi me foi possivel constatar com satisfação, o grande progresso agricola de São Paulo, que só cuida de trabalhar e progredir.

* * *

Apresentou ao presidente da Republica, as suas despedidas por estar de partida para o Rio Grande do Sul, o sr. general de Brigada Arthur Sillo Portella.

* * *

No Palacio do Cattete esteve hontem em conferencia e despachou com o presidente da Republica, o sr. Mendonça Lima, ministro da Viação, tendo conferenciado com o chefe da Nação, o sr. Fernando Costa, ministro da Agricultura.

* * *

O ministro Souza Costa deixou hontem á tarde Porto Alegre com destino a Pelotas, onde deverá presidir á inauguração do novo edificio da Alfandega.

O secretariado gaucho offereceu hontem um almoço ao titular da pasta da Fazenda, que estará de regresso ao Rio na proxima quarta-feira.

* * *

Noticiam de Victoria que o interventor Punaro Bley acompanhado dos secretarios de Estado, esteve, hontem, na cidade de Collatina, presidindo o acto inaugural do novo edificio do Grupo Escolar Aristides Freire, naquella cidade.

* * *

S. PAULO, 4 — De regresso do Rio de Janeiro, encontra-se nesta capital, o general Deschamps Cavalcante, commandante da 2ª Região.

O general Deschamps Cavalcante, que hontem mesmo já assumiu o seu cargo, deverá visitar, hoje, no Palacio dos Campos Elyseos o interventor federal, sr. Cardoso de Mello Netto. — (A. B.).

Actos assignados pelo Governo

O presidente da Republica assignou os seguintes decretos:

NA PASTA DAS RELAÇÕES EXTERIORES:

Aposentando o embaixador Alcebiades Peçanha.

Promovendo: a consul geral, por merecimento, o consul de primeira classe Aluisio Martins Torres; a consul de primeira classe, os de segunda Pedro Paranaguá e Ivan Galvão, por antiguidade e Pedro de Alcantara Nabuco de Abreu Filho, por merecimento; a consul de segunda classe, os de terceira Carlos da Ponte Ribeiro Eiras e Baeta Vettori Esteves, por antiguidade e Sergio de Lima e Silva e Francisco de Borja Baptista de Magalhães, por merecimento.

NA PASTA DA GUERRA:

Mandando reverter ao serviço o coronel Milton de Freitas Almeida, por haver cessado o motivo de sua aggregação, e nomeando-o para o cargo de commandante da Escola de Estado Maior.

Exonerando o tenente-coronel Eudoro Barcellos de Moraes, de chefe de Serviço de Engenharia da 5ª Região Militar; e nomeando para as referidas funcções o coronel Plinio Alves Monteiro Tourinho.

Nomeando, o tenente-coronel Antonio José de Lima Camara, director do ensino militar da Escola Militar.

Nomeando professor cathedratico da Escola Militar, o professor vitalicio tenente-coronel honorario André Bernardino Chaves; effectivando no cargo de professor cathedratico da citada Escola, os professores em commissão, majores Americo Fiuza de Castro e Attila Magno da Silva e capitão Ayrton Bittencourt Lobo; e professores adjuntos de cathedraticos, os actuaes auxiliares de ensino, major Pedro Loureiro Villaboim, capitães Nilo Cruz e Eurico Musell de Faria e Waldemar Pereira Cotta.

Efectivando no Collegio Militar de Porto Alegre: no cargo de professor cathedratico, o professor em commissão, major Humberto da Cruz Cordeiro e no de professores adjunctos de cathedraticos, os actuaes auxiliares de ensino, Calino Chagas Telles, Gilberto Marinho e capitão medico dr. Fernando de Moraes Vernes: e no cargo de professores adjuntos de cathedraticos do Collegio Militar do Rio de Janeiro, os actuaes auxiliares de ensino, majores Carlos Caetano Miragaya, Dulcidio do Espirito Santo Cardoso, capitães José de Alencar Velloso, Jarbas Cavalcanti de Aragão, Milton Guimarães de Souza, José Nelson Peckelt, Antonio Leoncio Pereira Ferraz, Armando Pereira Andrade, Augusto da Silva Sevilha, Cyro Paes Leme, Maurillo Monteiro Pereira da Cunha, Ary Morton de Murat Quintella, Japyr Thimoteo Peixoto, Jonas Moraes Corrêa Filho, Moacyr Tscano, Altamiro Nunes Ferreira e Nelson de Oliveira Tinoco; e no mesmo cargo do Collegio Militar do Ceará o capitão medico dr. Carlos Estudart Filho.

Transferindo para a reserva de 1ª classe, nos postos immediatos, os officiaes acima, por terem sido effectivados nos cargos que exerciam no magisterio.

Transferindo na cavallaria, o tenente-coronel Aristoteles de Souza Dantas do 4º para o 1º Regimento Divisionario e na Engenharia, os tenentes-coroneis Eudoro Barcellos de Moraes do quadro supplementar para o ordinario sendo clasificado no 1º batalhão de sapadores e Manoel Maria de Castro Nunes deste quadro para aquelle; e os majores Fernando Saboia Bandeira de Mello do quadro supplementar para o ordinario sendo classificado no 3º batalhão de sapadores e Raymundo Austregesilo de Lima Bastos deste para áquelle quadro.

Concedendo reforma ao sub-tenente João Ribeiro da Costa, do 6º Regimento de Cavallaria Independente; no posto de 2º tenente, ao sargento ajudante enfermeiro Joaquim de Carvalho Marinho, do Hospital Central do Exercito e ao amanuense Joaquim Diogenes, rectificando assim o decreto que reformou este ultimo; no mesmo posto e com o soldo de 2º tenente, ao 1º sargento Clemente Felicidade de Araujo, do 22º de caçadores; e no posto immediato ao 3º sargento clarim, Joaquim Alves da Silva, do Regimento Andrade Neves e no mesmo posto, ao 3º sargento Manoel Soares de Lyra.

Nomeando Lucia Muniz Freire e Maria Anna de Moraes Paiva para officiaes administrativos da classe H.

Considerando no posto de 2º tenente, a reforma do sub-tenente Ildefonso Pereira da Silva.

Mandando contar de 12 de setembro de 1936 a antiguidade de posto de major de artilharia Octavio da Luz Pinto.

NA PASTA DA MARINHA

Exonerando o contra-almirante medico da reserva de primeira classe, dr. Arthur de Valle Lins, do cargo de Director Geral de Saude Naval.

Promovendo: no quadro de medicos do Corpo de Saude da Armada — a contra-almirante o capitão de mar e guerra dr. Rufino Antunes de Alencar Junior, por merecimento; a capitão de mar e guerra, por antiguidade, o capitão de Fragata dr. Heraclito de Oliveira Sampaio; a capitão de Fragata, o de Corveta doutor Erasmo José da Cunha Lima; a capitão-tenente, por antiguidade, o 1º tenente Antonio Mendes Braz da Silva; e no corpo de Intendentes, a capitão-tenente o 1º tenente Victor Bussmeyer Caminha e a 1º tenente, o segundo tenente Leopoldo Augusto de Oliveira Guimarães Filho, ambos por antiguidade.

Exonerando: o capitão de Fragata Oscar Ferreira de Souza e Almeida, de commandante do cruzador "Bahia"; e os capitães de Corveta Augusto Ferreira, de commandante do contra-torpedeiro "Santa Catharina"; Luiz Carneiro da Rocha Soares Dias, de commandante do contra-torpedeiro "Piauhy"; e Ernesto de Araujo, do commandante do submarino "Humaytá".

Nomeando o capitão de Fragata Flavio Figueiredo de Medeiros para commandante do cruzador "Bahia"; e os capitães de corveta Eurico de Figueiredo Costa para commandante do monitor "Pernambuco"; e Jorge de Paço Mattoso Maia para commandante do submarino "Humaytá".

Aggregando ao respectivo quadro o capitão-tenente intendente naval Heitor Greenalg de Oliveira, visto ter incidido no art. 177 do Codigo Penal da Armada.

Promovendo as classes immediatamente superiores da carreira de escripturarios os da classe C, Jason Hermida, Izaias Doria de Souza, Francisco Antonio da Cruz, João Cardoso da Silva, Pedro Pares di Santis; Paulino de Queiroz Martins Francisco Gomes Sobrinho, João Antonio da Rocha, José Francisco do Nascimento, José Militão de Paiva, Getulio Pinto da Luz, Almerindo Aurellano da Silva; Vicente Barbosa Camello; Pedro Aguiar; Alcido da Costa Freitas; da classe B, Paulo Moreira da Silva, Maximiliano de Paiva Mello; Francisco Domingos Portella, Domingos José de Magalhães e José Emilio de Albuquerque Tavares.

* * *

Estiveram no Palacio do Cattete, o sr. coronel Laurencio Lage, afim de agradecer ao sr. presidente da Republica, a assignatura do decreto de sua aposentadoria no cargo de Director da Secretaria da Guerra; o sr. João Severino Carneiro da Cunha, para agradecer a sua promoção ao cargo de desembargador do Tribunal de Appellação do Districto Federal; e o sr. Heitor do Nascimento Silva para agradacer a sua nomeação de inspector de ensino secundario no Estado do Rio de Janeiro.

Decretos-leis baixados hontem

COMO SERA' FEITA A NOMEAÇÃO DO PESSOAL EXTRANUMERARIO

Foi assignado decreto-lei pelo Presidente da Republica, dispondo sobre o pessoal extranumerario e o pessoal para obras, que, além dos funccionarios publicos civis regularmente investidos em cargos publicos criados por lei, poderá haver, nos serviços publicos federaes. Esse pessoal extranumerario será sempre admittido ou reconduzido a titulo precario, com funcções determinadas, e salario fixado, dentro dos limites das dotações orçamentarias proprias, da verba pessoal parte variavel, e se dividindo em: Contratado, mensalista, diarista e tarefeiro; devendo o orçamento da despesa classificar em "itens" distinctos as dotações relativas a cada uma modalidades dos extranumerarios. Nenhum extranumerario contratado ou mensalista será admittido ou reconduzido ou terá melhoria de salario, sem prévia autorização do presidente da Republica; bem como nenhum pagamento de pessoal extranumerario poderá se realizar sem o registo prévio da folha respectiva no Tribunal de Contas ou em uma de suas Delegações; assim tambem, nenhum acto relativo a pessoal extranumerario terá validade sem a publicação no Boletim do Pessoal ou no "Diario Official".

* * *

Pelo presidente da Republica foi assignado decreto na pasta das Relações Exteriores, approvando o regimento do Conselho Federal de Commercio Exterior.

O TEMPO

PREVISÕES PARA O PERIODO DAS 18 HORAS DE HONTEM ÁS 18 HORAS DE HOJE

Districto Federal e Nictheroy — Tempo: instavel com chuvas. Temperatura: estavel. Ventos: variaveis sujeitos a rajadas frescas.

Estado do Rio de Janeiro — Tempo: instavel com chuvas. Temperatura: estavel.

Estados do Sul — Tempo: perturbado com chuvas e trovoadas. Temperatura: estavel até Santa Catharina e em declinio no Rio Grande. Ventos: variaveis rondando para o quadrante sul no Rio Grande. Rajadas, de muito frescas a fortes no Rio Grande.

Previsões validas para o trajecto da estrada de rodagem Rio-S. Paulo das 18 horas de hontem ás 18 horas de hoje.

Tempo: instavel com chuvas. Temperatura: estavel. Ventos: variaveis sujeitos a rajadas frescas.

DIARIO CARIOCA

EXPEDIENTE

Propriedade da S. A. DIARIO CARIOCA

DIRECTORES:
Horacio de Carvalho Junior
J. B. Martins Guimarães

CHEFE DA REDACÇÃO:
Danton Jobim

End. teleg. telegraphico: DIARIO CARIOCA — Telephones: Gabinete do Director 22-3623 — Administração, 22-3035 — Redacção 32-1559 e 22-2922 — Officinas, 22-0824 — Assignaturas 22-3018 — Gravura, 22-1735

PUBLICIDADE, 22-3018

ASSIGNATURAS:

Para o Brasil:		Para o exterior:	
Anno	50$000	Anno	80$000
Semestre . .	30$000	Semestre . .	45$000

Venda avulsa: Capital, $200; interior, $300. Aos domingos, $300 — Interior, $400

E' cobrador autorizado o sr. J. I. de Carvalho.

INSPECTORES VIAJANTES

Percorrem o interior do paiz a serviço desta folha os srs. Romualdo Perrota e Murillo Macedo, nossos inspectores autorizados.

CORRESPONDENCIA

Toda a correspondencia com valor ou sobre assumptos que entendam com assignaturas e outros de interesse da administração deve ser dirigida ao gerente do DIARIO CARIOCA.

SUCCURSAL EM BELLO HORIZONTE
Rua Carijós, 408 — (Praça 7) — Sala 4
Phone 2172
Director:
OSWALDO NEVES MASSOTE

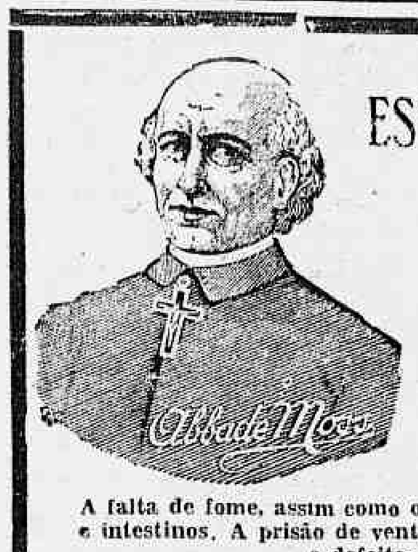

PARA AS MOLESTIAS DO
ESTOMAGO, FIGADO, INTESTINOS
e
PRISÃO DE VENTRE
PILULAS DO ABBADE MOSS

A falta de fome, assim como o appetite excessivo, causam transtornos ao estomago, figado e intestinos. A prisão de ventre é uma das consequencias. Conseguireis corrigir os males e defeitos do apparelho digestivo com o uso das

PILULAS DO ABBADE MOSS

Uma vida de estudos e experiencias garante a efficacia desse remedio.

CINEMA

O segundo "super espectaculo musical" da Metro-Goldwyn-Mayer, este anno, no Cine Metro, será "Rosalie", com Nelson Eddy, Eleanor Powell e a esculptural Ilona Massey

O PRIMEIRO E' "O VAGALUME", QUE CONTINUA MARCANDO ENORME SUCCESSO

A Metro-Goldwyn-Mayer é bem a mais prodiga das productoras na realização de super-espectaculos musicaes. Operetas ou comedias musicaes, as "musical features" da Metro-Goldwyn-Mayer se distinguem pela pompa e pela preciosa selecção de artistas. Ainda agora, no "Metro", nos offerece a grande productora um super-espectaculo que vale pela mais faustosa e feliz apparição de Jeanette MacDonald: "O Vagalume". Esse é, assim, porque estamos no principio do anno, o primeiro "hit" da marca do Leão, nesse genero que o nosso publico tanto aprecia.

Mas já se sabe qual será o "hit" n. 2 — embora não se possa precisar quando se dará sua estréa, que se poderá dar em abril ou maio. Será "Rosarie", super-espectaculo musical, com partitura de Cole Porter, direcção de W. S. Van Dyke e interpretação de Nelson Eddy, Eleanor Powell (uma nova Eleanor, mais chic, mais vibrante, toda "sex appeal), a esculptural Ilona Massey (uma hungara preciosissima importada pela Metro) e aquelle bailarino incrivel chamado Ray Bolger, que tanto impressionou através de "Ziegfeld, o Criador de Estrellas". Film de pomposa montagem, das mais audaciosas, mesmo, realizadas em todos os tempos, "Rosalie" é todo um milagre de esthesia e um novo triumpho para Nelson Eddy e Eleanor Powell.

E qual será o "hit" n. 3, da Metro, ainda no genero musical? Também já se sabe: será "Everybody Sing", que nos dará ao lado de Allan Jones essa garota admiravel que tanto impressionou com "Broadway Melody 1938": Judy Garland, nem mais nem menos...

"Amor num bungalow"

Kent Taylor e Nan Grey em "Amor num Bungalow"

Tão agradavel como um bello dia, suavizado por agradavel briza. Alegre como espumante e delicioso champagne. Isso descreve a encantadora comedia da Nova Universal "Amor Num Bungalow", que estréa segunda-feira no Alhambra, com Nan Grey e Kent Taylor, nos principaes papeis.

E' diversão de primeira para todos os fans, mesmo os mais exigentes. E' um film que lhe fará sorrir e dar gargalhadas escandalosas. Vão adorar todos os momentos de sua projecção!

"Amor Num Bungalow" conta a historia romantica de uma linda estalajadeira num bungalow modelo, que uma manhã vem ao trabalho e encontra um elegante e estranho joven accommodado no principal quarto de dormir.

Tanto Nan Grey, que é uma das "3 Pequenas do Barulho", como Kent Taylor, estão como nunca neste film alegre, no qual são coadjuvados por excellente elenco: Richard Carle, Margaret Mc Wade, Hobart Cavanaugh Jack Smart, Minerva Urecal e Louise Beavers.

O film sobresáe tambem pela belleza e novidade da atmosphera geral dos scenarios.

O director artistico da Nova Universal, John Harkrider, construiu um bungalow que é um amor — o typo de lar que todos nós queremos.

O film é de rapida movimentação e todas as scenas contém gargalhadas. "Amor Num Bungalow" é um destes films que devem ser vistos.

A Mutuante S. A.

179, R. 7 DE SETEMBRO, 179
Leilão de Penhores em 17 de Fevereiro ás 13 horas

As cautelas poderão ser reformadas até a vespera e o catalogo será publicado no "Jornal do Commercio", no dia do leilão.

No Imperio, segunda-feira, a luta Braddock x Tommy Farr e "Amor em Budapest" com John Boles, Ida Lupino, Jack Oakie, etc.

O cinema Imperio, terá a partir de segunda-feira proxima, um programma excepcional. Na sua téla se desenrolarão os dez rounds da luta travada ha poucos dias, nos Estados Unidos, entre o ex-campeão Braddock e o campeão inglez Tommy Farr. A luta foi filmada com exclusividade pela RKO Radio e mostra em seus menores detalhes todo o esforço dispendido pelos contendores para a conquista da victoria. No mesmo programma será apresentada ainda a esplendida comedia "Amor em Budapest", com John Boles, Ida Lupino, Jack Oakie, Margot Graheme, Elrck Rhodes, etc.

Coisas do Carnaval, por gente do nosso broadcasting — segunda-feira no palco do Gloria

Barbosa Junior, um dos elementos do programma, que o "Bando da Lua" organizou para a proxima semana no Gloria

Mais dois dias e teremos, depois de amanhã, no palco do Gloria, um espectaculo organizado pelos rapazes do Bando da Lua, com o concurso de Aurora Miranda, de Almirante e de Barbosa Junior. Será um espectaculo especial para lançamento "á vista do publico", das ultimas criações carnavalescas. "A' vista do publico", porque muitas das canções já são do dominio publico, transmittidas pelo radio ou pela victrola — mas desta vez os fans de Aurora Miranda vão apreciar-lhe a graça com que canta, vão ter a presença daquelle pessoal bom como é que o Almirante canta do Bando da Lua, vão "ver" aquella "Eu conheci uma hespanhola..." e vão ter a figura do Barbosa Junior nas suas "barbozadas" authenticas, porque são ditas por elle á vista do publico...

Esse espectaculo de gente do broadcasting terá o concurso da tela, pois que tambem será passado um film da Fox — "Vamos ao prado", com o comico Slim Summerville.

Gertrude Michael, tambem é "fan"...

Se houvesse um concurso para apurar-se qual é a "fan" mais compenetrada de Hollywood a maioria dos votos recairia infallivelmente em Gertrude Michael, a seductora estrella que se popularizou no écran interpretando a figura de Sophie Lang, a celebre ladra de joias e corações.

Com effeito, para Gertrude trabalhar no cinema não a satisfaz: essa satisfação, em dose grande dá-lhe o trabalho dos seus collegas, e dahi, a sua assidua frequencia aos cinemas de Los Angeles e Hollywood, onde em geral é vista em companhia de pessoas de suas relações.

Gertrude vê em media uns cem films por anno, aos quaes assiste não só por diversão, como principalmente porque tem um interesse profundo por todos os aspectos technicos do cinema, particularmente a direcção, o preparo do argumento, o côrte dos films, a illuminação, etc. Detalhe curioso: Gertrude Michael foge das "premiéres" onde fazem questão de estar presente todas as "great stars" da capital do cinema.

O Palacio, na proxima semana, vae apresentar-nos Gertrude Michael em "Miss Lang em Hollywood", um drama de aventuras de que são co-interpretes Lee Bowman, Larry Buster Crabbe, Sandra Storme, etc.

O genial Fred Astaire em "Captiva e captivante"

Fred Astaire, o bailarino excepcional que conta com a admiração do mundo inteiro, é a figura principal de "Captiva e Captivante", original comedia musical, que conta a historia de um famoso bailarino americano, ás voltas com milhares de pequenas londrinas que o perseguem com insistencia, levadas pelo excesso de publicidade que o seu agente fazia a seu respeito. Elle era de facto um grande bailarino, mas não um grande amoroso como diziam os jornaes. Dahi nasceram as mais divertidas situações para o artista que, em materia de amor não passava de um timido! Fred Astaire está magnifico, não só como bailarino mas tambem como artista: sua interpretação é esplendida e as suas dansas são deslumbrantes. Fred criou para esse film varias dansas, dentre as quaes destacamos pela sua originalidade, pelo seu rythmo e pela sua vivacidade, a dansa dos tambores. No emtanto, ha ainda em "Captiva e Captivante" muitas outras dansas cheias de encantamento e que farão pasmar os "fans" do grande bailarino. Oito bellissimas canções de George Gerswhin serão interpretadas por Fred Astaire e por Joan Fontaine, a sua linda companheira neste admiravel celluloide, George Burnes e Gracie Allen, dois comediantes amalucados se encarregam da parte comica do film, que é optimamente desenvolvida, proporcionando ao espectador momentos de grande comicidade. Ray Noble e a sua orchestra emprestam á parte musical de "Captiva e Captivante" o seu concurso valioso, fazendo dessa pellicula um espectaculo completo, onde, a par de uma historia bem urdida, encontraremos em grande dose: musica, dansas, romance, humor, etc.

Fred Astaire em "Captiva e Captivante"

Dois films formidaveis num só programma: segunda-feira, no Pathé Palacio

"QUATRO DIAS DE TERROR" DA NOVA UNIVERSAL E "A SOMBRA DA LEI" DA PARAMOUNT

O Pathé Palacio, o cinema mais popular da Cinelandia, apresentará a partir de segunda-feira proxima, dois formidaveis films ineditos: "Quatro Dias de Terror" uma nova victoria da Nova Universal, e "A Sombra da Lei" mais um film do movimento e acção da Paramount.

"Quatro Dias de Terror" apresenta-nos como estrella, uma nova sensação do cinema americano, uma nova descoberta da Universal: Jeanne Dante. Uma garota adoravel e ingenua... mysteriosa... que dá encanto a um idilio juvenil.

E' uma moderna comedia de estylo policial, cujo thema é extraido da novella de A. A. Milne do mesmo titulo, a qual relata as emocionantes e divertidas aventuras de uma joven de 13 annos, que é obrigada, a fugir a perseguição de varios detectives, pois fizera com a sua ingenuidade recair sobre ella todas as provas accusadoras de um assassinio.

No elenco vemos ainda Kenneth Howell, Martha Sleeper, Alan Mowbray, Charles Williams, etc.

"A Sombra da Lei", o mais recente capitulo das aventuras de Hopalong Cassidy, apresenta innumeras scenas interessantes e authenticas, mostrando o cerimonia da tribu Sioux, indios pelle-vermelhas que habitam algumas regiões de Wyeming.

William Boyd, outra vez tendo ao seu cargo o papel de Cassidy, encabeça o elenco que inclue os nomes de George Hayes, Stephen Morris, Gail Sheridan, etc.

"Douro e Beira Litoral" volta á tela do Broadway

O cinema Broadway, que cerrará as suas portas segunda-feira proxima para reformas totaes, inclusive installações de refrigeração e ar condicionado, volta a exhibir hoje e amanhã o film "Douro e Beira Litoral", magnifica realização das senhorinhas Amelia Borges Rodrigues e Celeste Bastos y Lago.

Este film apresenta, com maravilhosa perfeição, as regiões mais bellas e interessantes das duas provincias portuguezas, as suas cidades, villas e aldeias e traz ainda, detalhadamente, as festas populares, entre as quaes uma vindima no Douro e uma exhibição do famoso Rancho dos Esticadinhos.

"Douro e Beira Litoral" é um film que agrada não somente aos portuguezes, como tambem aos brasileiros pelo pittoresco de suas scenas.

"O amor sempre vence", divertidissima extravagancia musical a ser apresentada por Art-Films, segunda-feira proxima, no Rex

Dois grandes palcos foram utilizados para a filmagem das principaes sequencias do film "O Amor Sempre Vence". Prova de que os quadros são realmente grandiosos. Neste film que relata humoristicamente as aventuras de um "garçon" sympathico e cantor com uma uma joven millionaria, ha momentos soberbos em materia de bailados, sapateados e numeros de revista e musica a valer, pois varias orchestras, das melhores do Novo e Velho Mundo foram requisitadas para nello tomar parte sob a batuta mestra desse garboso Buddy Rogers que, como os "fans" não ignoram, acaba de se tornar o terceiro marido de Mary Pickford.

"O Amor Sempre Vence" é uma deliciosa extravagancia musical composta em torno da rivalidade de dois "clubs" nocturnos na cinzenta Londres. O original do seu entrecho é a "policia de costumes feminina" que de casse-tête em punho vivia invadindo os "antros de perversão", nesse caso os "cabarets", para impedir que a mocidade se divertisse ao seu bel-prazer. Excusado dizer que os policiaes de saias não passavam de solteironas despeitadas...

Buddy Rogers, June Clyde e a deliciosa Claire June formam o trio de um "cast" que a publicidade avaliou em um milhão de dollares tal a sua fama na America do Norte e na Europa.

"O Amor Sempre Vence" estreará no Rex, segunda-feira proxima por intermedio da distribuidora Art Films.

Dr. Oswaldo Barbosa

PROF. DE CLINICA MEDICA DA FACULDADE DE MEDICINA DO PARA'

Doenças do figado, estomago, pulmões e coração

Installações completas de electricidade medicas, raio X, alta frequencia, banhos hydro electricos e de luz, raios ultra vermelhos e ultra-violetas

EXAMES DE LABORATORIO

CONSULTORIO, 7 de Setembro, 135, 3.º and, 22-0598 RESIDENCIA — Rua Paulino Fernandes, 82 — Botafogo — 26-2231

Informações Financeiras e Commerciaes

MERCADOS

CAMBIO

Dollar — 17$300

Hontem, o mercado monetario abriu e funccionava frouxo O Banco do Brasil, comprava a moéda londrina a 86$720 e a yankee a 17$300 a vista.

Nessas bases ficou no primeiro fechamento.

Reabriu e fechou inalterado.

NA ABERTURA O BANCO DO BRASIL AFFIXOU A SEGUINTE TABELLA PARA COMPRA DO DINHEIRO

Letras a 90 dias: Libra .. .. 86$520 e dollar 17$270.

Prompto: Libra 86$520; franco $545; dollar 17$300; marco compensação 5$780; peso argentino, papel 4$710.

O BANCO DO BRASIL AFFIXOU A SEGUINTE TABELLA PARA DEPOSITO

Libra 88$240; dollar 17$600; Lira $935; corôa tcheca $620; franco $580; escudo $805; marco (Compensação) 5$890; florim, 9$840; franco suisso .. .. 4$085; belga 2$895; peso argentino papel, 4$900 e uruguayo, 8$000.

CURSO DE MOEDAS SEGUNDO AS MEDIAS CALCULADAS PELA CAMARA DO RIO DE JANEIRO

A' vista: Londres 87$899; Paris $594; Italia $938; Allemanha (Rg. Mark) 4$500; (V. Mark) 5$779; (U. Mark) 4$533; Portugal $845; Belgica (ouro) 2$980; Suissa 4$080; Suécia .. 4$550; Dinamarca 3$980; Suissa, 4$080; Suécia 4$550; Dinamarca, 3$940; Nova York, 17$602; Uruguay 8$300; Buenos Aires, 5$177; Japão 5$292; Austria 3$365 e Polonia 3$680.

MOEDAS

Libra	97$328
Dollar	19$469
Franco	$679
Escudo	$904
Peso argentino	5$579
Peso uruguayo	9$758
Lira	$880
Peseta	$400
Florim	9$803
Yen	5$200
Zloty	3$400
S. Austriaco	3$550

OURO FINO

O Banco do Brasil comprou hontem a gramma de ouro fino na base de 1.000 por 1.000 em barra ou amoedado ao preço de 19$700.

O CAMBIO NO EXTERIOR

Abertura de Londres

Sobre Nova York, 5.01.32; Allemanha 12.40.3|4; Paris, .. 152.90; Italia 95.25; Belgica, 29.58.1|4; Portugal 110 1|8 centimos por libra.

Fechamento de Londres

Sobre Nova York, 5.01.19.

Abertura de Nova York

Sobre Londres 5.01.25.

TITULOS

O mercado de titulos esteve hontem, bem movimentado com negocios animados sobre a maioria dos papeis em evidencia, que funccionaram bem collocados, como se verifica em seguida.

VENDAS EFFECTUADAS HONTEM

Apolices geraes:

15 Uniformisadas 1:000$000, nom. 803$; 98 Diversas Emissões, 1:000$, nom. 806$; 75 Diversas Emissões 1:000$, nom. 807$; 208 Diversas Emisões, 1:000$, port. 800$; 7 Reajustamento 500$ port. 350$; 43 Reajustamento .. 1:000$000 port. 765$; 31 Reajustamento 1:000$000 port. 768$; 59 Reajustamento 1:000$, 942$ e 11 Reajustamento 945$000.

Obrigações:

100 Obrigações Thesouro 1932 1:007$; 1.120 Obrigações Thesouro 1937 900$ e 119 Obrigações Ferroviarias 1:012$000.

Municipaes:

12 Municipaes Emp. 6°|° 1906, port. 154$; 5 Municipaes Emp. 6°|° 1917 port. 150$; 89 Municipaes Emp. 1931 port. 164$; 100 Municipaes Emp. 1931 port. 165$ 1 Municipaes Emp. 1931 port. 166$; 5 Municipaes Emp. 1931 port. 166$500; 5 Municipaes Emp. 1931 167$500; 60 Municipaes Emp. 7°|° Dec. 2.097 port. 169$; 5 Municipaes Pref. Porto Alegre 35$ e 125 Municipaes Pref. Bello Horizonte 690$000.

Estaduaes:

1 Estado de Minas 5°|° 1954 port. 145$; 500 Estado de Minas 1934 port. 147$; 4 Estado de Minas 1934 port. 147$500; 200 Estado de Minas 1934 port. 147$500 200 Estado de Minas 1934 port. 148$; 310 Estado de Minas 9°|° port. 171$; 5 Estado de Minas 171$500; 50 Estado de Minas 172$; 3 Estado de Minas (9.555) 545$; 72 Estado de Minas 680$; 10 Estado de São Paulo 189$500; 200 Estado de São Paulo 190$; 68 Estado de Minas 190$; 6 Estado de Minas 926$; 24 Estado de São Paulo 928$ e 6 Estado de Pernambuco 88$000.

Acções:

30 Banco dos Funccionarios 47$; 46 Banco Bôa Vista 685$; 92 Cia. Docas de Santos nom. 230$ e 200 Banco São Jeronymo, 132$000.

Alvará:

20 Diversas Emissões port. 800$; 150 Municipaes 1906 port. 154$000; 35 Municipaes 1914 port. 152$; 178 Municipaes, 1917 port. 150$500; 42 Municipaes, 1999 port. 164$; 20 Rio de Janeiro 110$ e 40 Deb. Alliança c|j. 205$500.

CAFE'

TYPO 7 — 12$200

Hontem, o mercado de café operava firme. Venderam-se de manhã 1.749 saccas e á tarde mais 2.054, num total de 3.803 contra 3.502 ditos de vespera. O typo 7 foi cotado á 12$200 na base de 10 kilos e o mercado fechou inalterado.

COTAÇÕES POR 10 KILOS

Typo 3	14$200
Typo 4	13$700
Typo 5	13$200
Typo 6	13$700
Typo 7	12$200
Typo 8	11$700
Pauta semanal:	
Café commum	1$250
Idem, fino	2$270

MOVIMENTO ESTATISTICO

Entradas:

Leopoldina (Minas) 5.142 e (Rio) 853, num total de 5.995.

Maritima (Minas) 2.549; (Rio) 250 e (São Paulo) 1.430, num total de 4.229.

Cabotagem (Minas) 200; Armazem Reg. Espirito Santo, 997. Armazens Regs. Mineiros 1.050, num total de 12.471.

Idem, anno passado, 12.051. Desde o 1º do mez 33.984, numa média de 11.328. Do 1º de julho, 1.322.804, numa média de 6.067; Do 1º de julho, anno passado . 1.478.878. Café revertido ao stock desde o 1º de julho 9.716.

Embarques:

Cabotagem 600, perfazendo o mesmo total.

Idem, anno passado 2.250. Desde o 1º do mez 24.634. Do 1º de julho 1.243.094. Idem, anno passado 1.147.788, tendo em stock 688.686. Menos consumo local do dia 3-2-38, 500, num total de 668.186. Café doado 15. Existencia 668.201. Idem, anno passado 685.546.

ASSUCAR

Esse mercado, hontem, abriu e regulava sustentado.

As negociações eram de maior vulto e os preços permaneciam nas bases de vespera.

Fechou este mercado sustentado.

MOVIMENTO ESTATISTICO

Entradas 5.750; saidas 8.056, tndo em stock 57.644 sacas.

COTAÇÕES POR 60 KILOS

Branco crystal 56$ a 57$; Demerara 53$500 a 54$ e mascavos 41$500 a 42$000.

ALGODÃO

Esse mercado, hontem, abriu e regulava firme.

As negociações foram ainda animadas e os preços vigoravam nas bases precedentes.

O mercado fechou firme.

MOVIMENTO ESTATISTICO

Entradas 505. Saidas 437, tendo em stock 11.793 fardos.

COTAÇÕES POR 10 KILOS

Seridó: typo 3, 44$ a 45$; typo 4, 43$ a 44$. Sertões: typo 3, 43$ a 44$; typo 5, 42$ a 42$500. Ceará: Mattas e Paulisas: nominal.

Movimento de vapores

NAVIOS ESPERADOS

DA EUROPA PARA O RIO DA PRATA

Londres e esc., "Avilla Star" .. 7
Liverpool e esc., "Nela" .. 7
Oslo e esc. "Bra-Kar" 7
Hamburgo e esc., "Madrid" .. 9
Gdynia e esc., "Kosciuscuo" 10
Genova e esc. "Augustus", 10
Hamburgo e esc., "La Plata" .. 11
Havre e esc., "Belle Isle", 13
Stockholmo e esc., "Nordstjernam" .. 14
Londres e esc., "H. Chieftain" .. 14
Amsterdam e esc., "Amstelland" .. 14
Antuerpia e esc., "Josephine Charlotte" .. 16
Trieste e esc. "Oceania" .. 18
Helsinki e esc., "Angra" .. 18

DOS ESTADOS UNIDOS PARA O RIO DA PRATA

Nova Orleans e esc., "Delnorte" .. 3
Baltimore e esc., "Cuberson" .. 9
Nova York e esc., "Southern Cross" .. 11
Nova York e esc., "Parnahyba" .. 13
Nova York e esc., "Southern Prince" .. 18
Nova York e esc. "Caxambu'" .. 20
Nova York e esc., "Segundo" .. 21
Nova York e esc., "American Legion" .. 25

DE CABOTAGEM

Santos, "Aacaju'" .. 5
Itajahy, "Tutoya" .. 5
Santos "Murtinho" .. 5
Laguna e esc., "Carl Hoepeke" .. 5
Manáos e esc., "Santos" .. 6
Porto Alegre e esc., "Capila" .. 6
Laguna e esc., "Miranda" 7
Rio Grande, "Atalaia" .. 8
São Salvador e esc., "C. Salles" .. 5
Recife e esc., "Cte. Capelvary" .. 9
Porto Alegre e esc., "Butiá" .. 10
Rio Grande e esc., "Ayuruoca" .. 11
Porto Alegre e esc. "Mogy" 13

A SAIR

PARA A EUROPA DO RIO DA PRATA

Hamburgo e esc., "Cap. Acona" .. 5
Hamburgo e esc., "Santarém" .. 5
Rotterdam e esc., "Athena" 7
Marselha e esc., "Alsina". 7
London e esc., "H. Patriot" 8
Trieste e esc., "Peptunia" . 9
Kelsinki e esc., "Navigator" .. 9
Oslo e esc. "Salta" .. 9
Trieste e esc. "Neptuno". 9
Hamburgo e esc. "Monte Paschoal" .. 10
Amsterdam e esc., "Salland" .. 11
Havre e esc., "Margot" .. 12
Londres e esc., "Almeda Star" .. 14
Havre e esc. "Siris" .. 15
Antuerpia e esc., "Eglantier" .. 15
Southampton e esc., "Asturias" .. 15

PARA OS ESTADOS UNIDOS DO RIO DA PRATA

Nova Orleans e esc., "Delmar" .. 7
Nova York e esc., "Western World" .. 10
Nova York e esc., "Ayuruoca" .. 13
Nova York e esc., "Northern Prince" .. 17
Baltimore e esc., "The Angeles" .. 17
São Francisco e esc., "Namman Maru" .. 20
Nova Orleans e esc. "Delvalle" .. 20
Nova York e esc. "Southern Cross" .. 24
Nova Orleans e esc., "Taubaté" .. 27

CABOTAGEM

Laguna e esc., "Carl Hoepecke" .. 5
Porto Alegre e esc., "Piauhy" .. 5
Imbituba e esc., "Aratau" 5
Belém e esc. "Aragano". 5
Cabedello e esc., "Araim". 5
Maceió e esc., "Curityba". 6
Tutoya e esc., "Tres de Outubro" .. 6
Porto Alegre e esc., "Curityba" .. 6
Tutoya e esc., "Tres de Outubro" .. 6
Penedo e esc., "Murtinho" 7
Laguna e esc., Araxá" .. 7
Penedo e esc. "Murtinho" 7
Recife e esc., "Itanagé" .. 8
Penedo e esc., "Itatinga" .. 8
Belém e esc., "Itapagé" .. 8
Laguna e esc., "Anna" 8
Manáos e esc., "A. Jaceguny" .. 8
São Francisco e esc., "Venus" .. 9
Laguna e esc., "Miranda". 9

DÔRES NAS JUNTAS

SIGNAL INDISCUTIVEL DE QUE OS VOSSOS RINS ESTÃO AFFECTADOS

Os rins, estes admiraveis filtros organicos, conservam o organismo livre dos toxicos que o funccionamento normal deste ultimo está constantemente a elaborar (acido urico, bacterias, cellulas mortas, etc.) Em estado normal de saude estes toxicos são elliminados do organismo atravez da bexiga—a nem siquer vos apercebeis de que tendes rins.

O VERDADEIRO PERIGO

Mas que os rins sejam affectados, o que succede facilmente em consecuencia de choques, resfriamentos, manifestações secundari as da grippe e de outras doenças, e logo percebereis que alguma coisa não funcciona bem. As substancias nocivas, que deveriam ser elliminadas regularmente do organismo varias vezes por dia, estão sendo retidas. Accumalam-se nos musculos e nas juntas e passam a produzir rheumatismo, dôres nas juntas, dôres nas costas, lumbago, sciatica e outros males 'mysteriosos' de natureza semelhante

Pilulas De WITT

PARA OS RINS E A BEXIGA

TOSSE-BRONCHITES
PHYMATOSAN
CURA E FORTALECE

DR. BRANDINO CORRÊA

Molestias do apparelho genito-urinario no homem e na mulher — OPERAÇÕES — Utero, ovarios, prostata, rins, bexiga, etc. Cura rapida por processo moderno sem dor da

GONORRHÉA

e suas complicações — Prostatites, cychites, cystites, estreitamentos, etc. Diathermia, Darsonvalização — Rua da Assembléa n. 23-sob. das 14 ás 18 horas. Domingos e feriados, ás 7 horas.

Com a Sumptuosidade Que Caracteriza a Sua Participação no "Reinado da Folia", o Casino Atlantico Promoverá Quatro Grandiosos Bailes Carnavalescos e Uma Ruidosa Matinée Infantil

TURF

Pendulo é o Favorito do G.P. Jockey Club

Carioca, Corcho e Premiado são dados como seus mais fortes adversarios

Para todos os effeitos, Pendulo deve ser o vencedor do Grande Premio "Jockey Club", de 1938.

O favoritismo do filho de Pajuerano assemelha-se muito ao de Sargento, ha dois annos atrás, quando não se admittia a hypothese do famoso tordilho nacional cair batido. De facto, o defensor da jaqueta lilaz não foi derrotado, mas a verdade é que seu favoritismo de 13 por 10 pedia algo de mais desafogado, do que aquelle heroico focinho branco livrado nos ultimos instantes sobre Borba Gato.

Pode sair tudo desta verdadeira "boite a surprises" que são as pistas de corridas. Os encontros de forças previamente menos seductores, são, na maioria dos casos os que mais nos fazem vibrar e quantas vezes estamos na expectativa de um cotejo altamente emocionante e lá se desgarra do lote um alucinado para ganhar por varios corpos. Por isto, neste momento em que Pendulo conseguiu o milagre de materializar em si um unico culto, alimentamos uma secreta esperança de ver renascer algo de semelhante áquelle desfecho memoravel do Grande "Jockey Club" de 1936.

— Bripohl figura como favorito do premio "Bury", a despeito de ter sido muito apagada sua ultima performance. Parece que a demonstração do filho de Spahis não convenceu, e de facto, pela maneira por que actuou no Rio, o cavallo paranaense, na turma que se encontra deveria ser uma força destacadissima. Tenderá, que secundou Indianopolis no domingo, é o que podemos chamar o candidato do retrospecto. Xique-Xique, Macuco e Togo completam o campo, o primeiro com algumas possibilidades.

— Lucca, que nesta turma secundou Zagale, em sua ultima apresentação, ganhando por varios corpos de quasi todos seus adversarios de amanhã, impõe-se como o mais provavel ganhador. Citam-se como rivaes capazes de ameaçar Maynas, que se encontra em melhores condições, e Estro, cuja ultima performance ao lado de Mandachuva e Europa não foi de todo má.

— Laporte, que secundou Mancenilha na eliminatoria de domingo, ganhando por ampla margem dos demais competidores, seria agora o candidato mais indicado a abandonar a categoria de perdedor, se Mandão não entrasse desta feita para o rol de seus adversarios. Trata-se dum potro que ao secundar Pegaso, uma semana antes, ganhara nitidamente do proprio Laporte. Este, porém, como melhorou, figura como favorito. Dos demais, são dignos de attenção Formosa, terceira de Mancenilha e Laporte no domingo, Nerone, que anda bem e Quartetto.

— Opel, que atravessa um momento excepcional, tendo conquistado tres victorias consecutivas é dado como o mais viavel ganhador do premio "Thompson". Acreditamos, comtudo, que o filho de Esterhazy deva lutar desta feita com difficuldades insanaveis. E' que ao derrotar Favorito ha tres semanas recebia 10 kilos do filho de Embaixador, ora inexistente. Como vemos, a differença é muito grande para que não nos inclinemos desta feita pelo representante do turf carioca. Com alguma chance serão apresentados tambem Keny, Ahmed Ali e Zernatt.

— Divertido, que sairá pela primeira vez da turma de tres annos, pode derrotar os veteranos do premio "Algarve". Quinau, por exemplo, que é seu contemporaneo, não figurou de todo mal, no domingo, ao lado dos mesmos adversarios. Ora, se Divertido duas semanas antes o dominara com toda a facilidade, forçoso é crer que possa superar muito a actuação de Quinau.

Nhandi, que ganhou, com sobras de Quinau, o pareo alludido. Pau d'Alho, que em terreno secco é outro. Predilecta e Diccionario são os grandes adversarios do potro de tres annos.

— Só com um kilo a menos, Oyapock, com excepção de Onico, acaba de dominar nitidamente todos os adversarios que enfrentará amanhã. Vem sendo, assim, encarado como um ganhador muito possivel. Seus partidarios temem apenas Onico, que reapparece em boa forma, após prolongado descanso.

Conhecemos todos bem o valor do filho de Precious para deixar de temer pela sorte de Oyapock. Se o valente petiço do stud Sylvio Penteado succumbir, Oyapock deverá encontrar em Suassu' e La Sarre seus mais temerosos adversarios.

— Alter Ego ganhou tão facil na turma, ha duas semanas, que pode repetir a proeza, apesar da sobrecarga. Quando apparece o nome de Hockeridge é que cessa um pouco o optimismo de seus partidarios. A filha de Brumeaux achava-se actuando em turma muito mais forte, ao lado de Oyapock, Suassu', Chamal, etc. Baixando para a immediata com 57 kilos, não pode deixar de ser respeitada. Quanto aos demais são dignos de menção Palpitador e Abeja.

NOSSOS PROGNOSTICOS

..Bripohl — Tenderá — Xique-Xique
Lucca — Maynas — Estro
Mandão — Laporte — Formosa
Favorito — Opel — Keny
Divertido — Pau d'Alho — Nhandi
Oyapock — Suassu' — Onico
Pendulo — Corcho — Carioca
Alter Ego — Hockeridge — Palpitador

VARIAS

O proprietario E. V. Saboya, a quem pertence, entre outros o paranaense Kalifa, acaba de adquirir ao sr. A. Amarante a egua Miss Praia.

A filha de Pulgarin continuará aos cuidados do tratador Francisco Barroso.

—— No Stud Book Brasileiro foram transferidos para o nome do sr. Dante F. Lavágrino os animaes Mineral e Commodoro, os quaes foram adquiridos por aquelle novel proprietario no ultimo leilão realizado nesta capital.

—— O tratador Francisco Barroso adquiriu ao turfman A. Amarante o nacional Fleur d'Amour.

Esse filho de Fleur de Neige ostentará em seu proximo compromisso a jaqueta azul marinho, mangas azul e ouro em listas verticaes e bonet ouro.

—— Procedentes de S. Paulo, chegaram a esta capital os animaes Turi e Ornamento, que ingressaram nas cocheiras do treinador Ernani Freitas e mais Marrueca e Quinau, que foram entregues aos cuidados do "entraineur" Gabino Rodriguez.

—— Afim de assistir o Grande Premio "Joccey Club", que será realizado amanhã na Mooca, embarcou hontem para São Paulo o compositor Manoel J. Oliveira.

—— Para um novel turfman está em tratos a venda do nacional Kong.

—— O potro nacional Roman que se achava aos cuidados do tratador Claudio Rosa, foi entregue ao collega deste ultimo Gabino Rodriguez.

Doenças ano-rectaes E DOS INTESTINOS
Dr. Lauro Borges
Tratamento das hemorrhoidas sem operações e sem dôr
RODRIGO SILVA, 14 - 3.°
22-1250

A solennidade da "União dos E. M. da Guerra"

A União dos Escreventes do Ministerio da Guerra, homenageando os srs. Mario Bittencourt Sampaio, membro do Conselho Federal dos Funccionarios Publicos e Luthero Vargas, filho do presidente da Republica, fará realizar, ás 21 horas, uma sessão solenne, no salão de honra da Sociedade Sul Riograndense, á Avenida Rio Branco n. 183.

Nessa solennidade será feita a entrega dos diplomas de socios benemeritos aos coronel Emilio Fernandes de Souza Docca, tenente-coronel Joaquim Henrique Coutinho, sra. Fioravante Di Piero e José Velloso da Silveira, este ultimo funccionario da Secretaria de Estado da Guerra.

Essa festa terminará com um grande baile com o concurso da "jazz-band" do Corpo de Fusileiros Navaes.

Vem ahi o Carnaval

CONVERSA P'RA BOI DORMIR...

O Lamartine Babo, em seu ultimo "Confetti-Sonoro", commentava:

— Eu, falando a verdade, estou perdendo a "bossa", mas o Ary Barroso, francamente... passa ao largo.

E, como num grupo se procurasse a interpretação do que fôra dito, o "homemzinho" concluiu:

— Em materia de titulos, nunca vi maior fracasso. Querem o exemplo?

Em 1935, como successo, elle appareceu com "Foi Ella..."; em 1936, mais um samba: "Com Ella"; 1937, "No Taboleiro da Bahiana"; e, agora, 1938, veio assim: "Bahiana do Taboleiro".

E, com sua risadinha caracteristica, finalizou: 1939, "Desmaio Argentino" e 1940, "Na Argentina Desmaiei"...

* * *

Lendo a noticia da festa do C. C. C., conhecido chronista carnavalesco (não digam nada ao Mutanjo), commentou:

— Adeus, successo de festa. Com a "Guarda Negra" na prôa, na retranca se encontra o "Vae haver o Diabo"...

* * *

Na rua de Sant'Anna dizia o K. Zinho, ha um club que brilha: E' o Az de Ouro.

— E como se entra lá?, indagou o Enfiado.

— Com o Paulo da Portella, J. Paiva, "Miudinho", o "Principe Pretinho" e outros maiorais do "Cenaculo Suburbano de Letras", accrescentou o propagandista do Recreio de Santa Luzia...

* * *

O "Casquinha" commentava, domingo, a "grandeza de ultima hora" do Efegê.

— E' que elle, ajuntou o Albano, foi chrismado por "Lord Couro de Cuica" e achou em uma roda o resfriado que uma garrafa de casca... tinha.

* * *

Na "Caverna" commentava-se que o Julio Leiloeiro ia confeccionar o prestito dos Tenentes.

Como a noticia causasse certa surpresa, a Rosinha gritou:

— Por que vocês se admiram? O homem está dentro do brinquedo.. Então, quasi todos os carros não são feitos em lances?...

* * *

Encontrando-se com o Paulo A. de Souza, o Casquinha mostrou-lhe a reforma orthographica.

Artigo por artigo, item por item, o secretario do "Jornal das Moças" mostrou ao dono do "Recreio de Santa Luzia" "as novas barbaridades". Finda a leitura, ouvida no mais religioso silencio, o Paulo perguntou:

— E vocês, no "Jornal das Moças" vão respeitar o decreto?

* * *

O commissario "Dr." Pinto, de Caxias, desde que soccorreu o prof. Teixeira, anda apavorado com a sensibilidade de seu "cliente"...

Hontem, os Drs. Quadros, Tourinho, Corrêa Pinto e Lopes Gonçalves, encontrando-se com o illustre "esculapio", indagaram:

— Então, dr., qual o remedio para o prof. Teixeira?

— Ah, meus amigos. Aquillo é um caso perdido. Curar é impossivel, mas, dá-se um geitinho: um bom kimono e Agua de Melissa são os meios mais aconselhaveis...

* * *

O popular "Bloco dos Professores do Curso Primario" continua recebendo numerosas adhesões das meninas do club do Lord "Arrebenta Couro de Cuica".

Somente a "Dama das Camelias" não quiz assignar a sua proposta apresentada pelo Lord Geraldo, commentou a professora Syria, virando-se para a Santa Therezinha, que resolveu perdoar a conhecida apaixonada do elegante Armando Duval... da Praça Paris.

Dr. José de Albuquerque
Affecções sexuaes masculinas venereas ou não. Tratamento da IMPOTENCIA EM MOÇO
R. DO ROSARIO, 172. De 1 ás 6

Transmittido o processo ao Conselho Federal do Serviço Publico Civil

Para o presidente do Conselho Federal do Serviço Publico Civil, o ministro da Marinha transmittiu o processo originado pelos requerimentos de 23 de dezembro de 1937, em que Manoel de Campos Medina, José Manoel Blanco e Arlindo Ribeiro, operarios extranumerarios da Estação Central de Radio da Marinha, pedem para serem incluidos na carreira de operarios de radio, do quadro 1, deste ministerio solicitando o titular da pasta parecer sobre o assumpto.

O que haverá hoje e amanhã nos arraiaes carnavalescos da cidade — A "Guarda Negra" do glorioso club dos Democraticos inicia logo mais sua actividade no "Castello" e o popular grupo dos victoriosos Tenentes "Vae haver o diabo" promette revolucionar o mundo folionico com a sua delirante festa de hoje na "Caverna" — Bailes e festas annunciados

CLUB DOS DEMOCRATICOS
As festas da "Guarda Negra"

Hoje e amanhã o "Castello" vae viver horas de grande vibração. E que a "Guarda Negra", o grupo leader, organizou duas festas de carnaval.

Os bohemios da cidade maravilhosa conhecem bem o valor dos soldados da Guarda, como carnavalescos.

Todos que formam o pugilo de denodados folioes, estão empenhados nos preparativos das festas, que serão levadas a effeito, em homenagem á Commissão de Carnaval, constituida dos drs. Paulo Ewbank, Padua de Vasconcellos e Walter Barbosa Moreira, sob a presidencia de honra do incansavel carapicu' Alfredo Alves da Silva. A Guarda já contratou duas bandas e um cozinheiro para fazer o "quitude" que será servido no domingo.

A ornamentação da séde dos Democraticos, apresentará aspecto interessante, inedito.

A festa de hoje será irradiada pela PRB-7, Radio Educadora do Brasil, sendo tambem permettido o uso de mascaras.

CONGRESSO DOS FENIANOS
A festa de hoje

Alvoroçam-se os arraiaes da folia, em torno ao grandioso baile de hoje nos amplos e arejados salões do "Senado" da praça Tiradentes, adrede preparado para tal fim.

Foram contratadas duas excellentes orchestras que não darão treguas aos bailarinos.

Constituirá tambem motivo de successo, a domingueira que se realizará amanhã, com um programma cheio de novidades, onde não faltará certamente o classico "mastigo".

Para as pugnas de Momo, os "senadores" estão se arregimentando, dispostos a fazer tudo para obter mais um dos habituaes successos.

PIERROTS DA CAVERNA
A tertulia de logo mais

Aprestam-se os animados carnavalescos do "benjamin" dos grandes clubs, para dentro de poucas horas, proporcionar á cidade mais uma vibrante noite de alegria sã e indizivel.

A turma do tricolor carnavalesco está mesmo com a volupia da pandega e assim é de esperar um successo do outro mundo.

Duas afinadas orchestras, estarão presentes para recrear os numerosos pares, que encherão os salões do sympathico club de Quininho.

Como de praxe, amanhã, os "pierrots" realizarão outro baile ao som de apimentado mastigo.

ALHAMBRA
Os ruidosos bailes de Carnaval

Estão sendo ansiosamente aguardados pela sociedade carioca, os tradicionaes e luxuosos "reveillons" carnavalescos do Alhambra.

E, compreendendo o desejo do povo, a empreza Francisco Serrador esforça-se para corresponder a esta alta confiança, não medindo sacrificios para elevar mais ainda o conceito em que são tidos taes espectaculos.

Assim é, que, para decorar o sumptuoso salão do Alhambra, foi convidado o apreciado e querido artista Raphael Logulo, scenographo habilissimo, que transformará aquelle centro de diversões numa authentica arena Romana com todos os seus caracteristicos de luxo, riqueza e arte. Trata-se de concepção magistral e inedita para os nossos olhos.

Por todos estes motivos, os bailes de Carnaval do Alhambra terão de necessariamente absorver a attenção geral dos que apreciam bons espectaculos. Nada menos de cinco orchestras das mais afamadas da capital, serão contratadas para alegrar o ambiente fino e delicioso das noites carnavalescas do Alhambra.

CLUB DE REGATAS DO FLAMENGO

Proseguindo o grandioso programma carnavalesco deste anno, será realizada amanhã, mais uma noite carnavalesca na séde do rubro-negro, das 20 ás 24 horas, que promette revestir-se de estrondoso successo. A postos, foliões rubro-negros !!! Momo domina, absoluto, nos elegantes salões do club mais querido do Brasil !

TIJUCA TENNIS CLUB

A excursão carnavalesca que o Tijuca Tennis Club annunciará para amanhã, foi adiada em virtude de não se ter adaptado o local onde deveria realizar-se. A grandiosa excursão ficou transferida para o mez de março em dia que será opportunamente dado ao conhecimento dos srs. associados.

A vista disso, o Tijuca levará a effeito, das 20 ás 24 horas, nesse dia uma formidavel batalha de confetti.

BOLA BRANCA
Formada a sua "Guarda Branca", bateria de frente

Movimentam-se as correntes de foliões do Cordão do Bola Branca. E' que os mais fervorosos elementos daquelle Cordão, que se vem impondo com os desacatos de suas festas no conceito dos adeptos dos folguedos de Momo, sob á direcção de José Avilar Junior e Pedro Peres (Casquinha), acabam de formar, dentro da propria "Bola", uma turma de bateria pesada, denominada — Guarda Branca. E como o primeiro grito do seu apparecimento será a sua primeira festa em homenagem ao Fluminense campeão de 1937.

A' tarde a turma de fogo da Bola Branca, "Guarda Branca", servirá aos seus innumeros "fans" um suculento angu' regado de "agua benta".

TENENTES DOS DIABOS
Formidaveis bailes do Grupo "Vae haver o diabo"

Hoje e amanhã na Caverna", serão realizados dois ultra-pyramidaes bailes organizados pelo victorioso grupo "Vae haver o Diabo", que certamente constituirão novos triumphos dos queridos "baetas".

Haverá muita alegria, uma orgia diabolica, infernal, que deixará saudades aos que a comparecerem para gozar horas agradabilissimas ao lado das gentis e encantadoras diavolinas.

Na tarde de amanhã, haverá um saboroso cardapio, caindo os "baetas" novamente na farra, depois de reforçados até a madrugada.

Duas orchestras farão a delicia dos dansarinos, apresentando variado repertorio do Carnaval de 1938.

FENIANOS
O baile de hoje

Os amplos e confortaveis salões do "Poleiro" da rua Evaristo da Veiga estarão logo mais em franca orgia. E' que os "gatos", mais do que nunca, estão agora com a volupia carnavalesca.

Aos seus numerosos admiradores, os bravos vice-campeões do Carnaval, offerecerão numerosas surpresas.

Duas conceituadas orchestras estarão a postos para proporcionar o necessario incremento aos bailarinos.

Amanhã continuará a farra, com ultra-esfusiante tertulia preparada com delicioso mastigo.

A BATALHA DE CONFETTIS DO C. R. BOQUEIRÃO DO PASSEIO, HOJE, OFFERECIDA AO CLUB MUNICIPAL E ASSOCIAÇÃO DO BANCO DO BRASIL

E' hoje, que finalmente se realiza a grande batalha de confettis, offerecida pelo querido Club de Regatas Boqueirão do Passeio, em sua séde, ao Club Municipal e Associação Banco do Brasil. Essa festa terá grande animação e será abrilhantada por esplendida orchestra. Com essa homenagem, o Boqueirão do Passeio verá hoje no seu salão muitas familias da nossa alta sociedade.

BLOCO DOS INFELIZES
Sua recente fundação

Na "Capella" da rua da Constituição, foi fundado no dia 1° do corrente, por um grupo de recreativistas e carnavalescos de fibra, um bloco que recebeu a denominação de Infelizes, dado a pouco sorte de seus componentes.

Diversas festas estão sendo projectadas, esperando a directoria, uma série de triumphos.

No dia 13 de março será realizado um formidavel baile encerrando as actividades carnavalesca e explicando o motivo da fundação do victorioso bloco.

A directoria escolhida para reger os destinos do novel bloco está assim constituida:

Presidente, Djalma de Souza; vice-presidente, Eduardo Vasconcellos; 2° vice-presidente, Brasileiro Silva; 1° secretario, Carlos Pimentel; 2° dito, Seraphim Gonçalves; 1° thesoureiro, Theodoro Pinho; 2° dito, Candido de Oliveira; 1° procurador, Waldemar Monteiro; 2° procurador, José Brasil.

INTERESSANTE BATALHA INFANTIL NA "VILLA MARIA DA GLORIA"

Realiza-se amanhã, na "Villa Maria da Gloria", situada á rua Santa Luzia n. 80, interessante batalha infantil promovida, pelos moradores locaes. A petizada da "Villa Maria da Gloria" vae, assim assistir a mais uma batalha que terá grande animação. Varios premios serão distribuidos ás crianças que comparecerem, bem como, algumas surpresas.

HOJE NO REPUBLICA BAILE DA FUZARCA

Hoje o popular Theatro Republica vae dar o grito de carnaval deste anno, com um grandioso baile da fuzarca, em homenagem ao blóco carnavalesco "Vae haver o Diabo", que comparecerá em peso. A noite de hoje no popular theatro da Avenida Gomes Freire será de grande gala, pois ás 22 horas será trocada a marcha da victoria pelas duas bandas da policia militar. Além da linda scenographia que este anno recebeu este theatro, outra novidade será a linda illuminação que o electricista José Silva vae apresentar. As danças terão inicio ás 22 horas, prolongando-se até ás 4 horas da madrugada. A direcção de carnaval do Republica avisa mais uma vez, que apesar das grandes despesas este anno, os preços dos ingressos serão os mesmos dos annos anteriores.

CENTRO GALLEGO
O baile a fantasia de hoje

A directoria do fidalgo gremio recreativo da rua do Rezende, está em grandes preparativos para realizar hoje nos magnificos salões desta acatada sociedade um sensacional baile á fantasia.

As dansas serão cadenciadas por conhecido conjunto musical, e terão inicio ás 22 horas prolongando-se até ás 4 da madrugada.

Os socios terão ingresso mediante a apresentação do recibo do mez corrente de fevereiro, sendo exigido o traje completo ou fatnasia.

Para os dias de carnaval estão sendo preparados estupendos "reveillons".

AMANTES DA ARTE
O sumptuoso baile de hoje

Poucas horas faltam para a estrondosa festa carnavalesca, que a tradicional sociedade recreativa luzo-brasileira da rua da Passagem levará a effeito.

Seus amplos e confortaveis salões, lindamente decorados por habil scenographo, apresentam aspecto inédito e attraente.

Os bailados, serão conduzidos pelo afamado conjunto do maestro Benedicto, e terão inicio ás 22 horas, prolongando-se pela madrugada de domingo. José de Oliveira Aguilar, aguardará os seus convivas, com innumeras surprezas. Ingressos com o recibo n°. 2.

NO "CORDÃO DOS LARANJAS" — As festas de hoje e de amanhã

Os "Laranjas", segundo communicado official que recebemos, hoje e amanhã estarão novamente em actividades.

Dando cumprimento ás instrucções que regem sua existencia, o "laranjal", logo mais estará em rebolíço para homenagear Eva Tudor e Ary Barroso.

Amanhã, em uma "sequencia toda intima", os "laranjas" se reunirão em torno de seu presidente, prestando-lhe significativa manifestação que será synthetisada em um "mastigo-dansante".

Para turistas e pra gente cá de casa...

Os 4 alucinantes bailes de Carnaval e a matinée infantil (barbados só com mascaras), que realiza o CASINO ATLANTICO servem em inglez, francez e outras linguas mais divertidas de commentarios de sensação, não só entre os maiores de 3 e menores de 60 annos, principalmente os maiores desta idade que se encontram em boa fórma para entrar no brinquedo.

Diz-se, por exemplo, que:

UYÁRA, MOREIRA DA SILVA E DIAMANTINA GOMES, pelo exito já obtido, promettem surpresas endoidecedoras; que os foliões e folionas de todas as edades (girls, boys, madames, mademoiselles, senhoras e senhorinhas, mamãe, papae e as titias tambem...) a hora do infernal brinquedo que o ATLANTICO promoverá nestes bailes grandiosos serão transportados para um CARNAVAL do "OUTRO MUNDO".

Commenta-se ainda na azafama de obter mesas que o DUQUE não dará convites. QUE "DUREZA" seu DUQUE!...

LORD CLUB
A grande festa de hoje, promovida pela Guarda Vermelha

Todas as attenções estão voltadas para a grande festa que se realizará hoje nos amplos salões do Lord Club, de iniciativa da Guarda Vermelha, o forte conjunto que tem conquistado nas pugnas carnavalescas as mais brilhantes victorias, graças á sua actuação destacada durante o reinado da Folia. Reunindo os elementos de maior destaque do Palacio, a Guarda Vermelha, tornou-se uma organização respeitada, sendo as suas festividades sempre aguardadas com a maior ansiedade pelos foliões da cidade que conhecem a fibra de seus componentes sempre dispostos a revolucionar as hostes recreativas da cidade, com soberbos e imponentes bailes á fantasia.

As dependencias do Palacio da rua do Rezende passaram por grandes transformações e ostentarão deslumbrante decoração de motivos carnavalescos.

As dansas serão impulsionadas pela "Tuna Mambembe."

CLUB FRATERNIDADE LUZITANIA
O imponente baile de hoje a fantasia do "Bloco do Acharca"

Conforme vem sendo amplamente annunciado, este glorioso blóco levará hoje a effeito nos salões do Club Fraternidade Luzitania, ao qual é filiado um estupendo baile á fantasia, onde farão a sua re-entrée nas actividades carnavalescas.

Os preparativos para esta festividade têm sido de uma actividade unica, onde á frente se acham acerrimos recreativistas do corpo social do club, como sejam: Mario Muto; "Lord Chuca Chuca"; Manoel Leão; "Lord Empada"; Adelino Guedes; "Lord Impossivel" e outros mais, que vêem cooperando tenazmente para levar mais uma vez o "Acharca" á victoria. Avante pois "Acharcadores" que é chegada a hora H.

A famosa jazz-band Yankee será o complemento maximo desta noite, onde abrilhantará as dansas das 22 horas ao alvorecer do dia seguinte.

Bailes e festas annunciados

HOJE

CLUB DOS DEMOCRATICOS — Delirante festa promovida pela "Guarda Negra", em homenagem á Commissão de Carnaval.

TENENTES DO DIABO — Baile do "Grupo Vae haver o diabo".

FENIANOS — Baile do "Grupo Póde ser para hoje"?

CONGRESSO DOS FENIANOS — Baile a fantasia.

PIERROTS — Baile á fantasia.

LARANJAS — Baile a fantasia.

CORDÃO DA BOLA PRETA — Baile.

GRUPO DOS INDEPENDENTES — Grandiosa festa em commemoração ao seu 13° anniversario de fundação.

BOLA BRANCA — Baile.

BOQUEIRÃO DO PASSEIO — Batalha de confetti interna em homenagem ao Club Municipal e a Associação A. Banco do Brasil.

AMANTES DA ARTE — Festa commemorativa do 45° anniversario.

HUMAYTA' A. C. — Baile da "Ala Yes, nós temos bananas".

FRATERNIDADE LUSITANIA — Baile do "Blóco do Acharca".

ORPHEÃO PORTUGAL — Baile da Commissão dos 15.

CLUB A. E. C. — Baile offerecido ao Club de S. Christovão e ao Gymnastico Portuguez.

INNOCENTES DE CATUMBY — Baile a fantasia.

ELITE CLUB — Baile a fantasia.

AMENO RESEDÁ — Baile a fantasia.

RECREIO DE SANTA LUZIA — Baile á fantasia.

CIGARRA CLUB — Baile a fantasia.

FLÔR DO ABACATE — Baile á fantasia.

PRAZER E' NOSSO — Baile a fantasia.

10 DE OUROS — Baile á fantasia.

FLÔR DA LYRA DE BANGU' — Baile á fantasia.

CASINO DE BENTO RIBEIRO — Baile a fantasia.

AMANHÃ

VILLA ISABEL F. CLUB — Batalha de confetti.

GRAJAHU' T. CLUB — Batalha de confetti.

Universidade da Capital Federal

A Reitoria da Universidade da Capital Federal resolveu prorogar até o dia 10 do corrente as inscripções para os exames vestibulares, exames que terão logar a partir do dia 15.

Estão abertas as inscripções para o curso de Direito Syndical, que dentro de breves dias será iniciado pelo professor Olbiano Mello.

Uma declaração do ministro da Guerra sobre o Aviso n. 20

O ministro da Guerra, em additamento ao Aviso n. 20, ao Departamento do Pessoal do Exercito, de 11 do mez findo, declarou que a limitação prescripta não diz respeito aos officiaes em geral e nem aos sargentos e musicos que tenham mais de 10 annos de serviços e pela sua situação especial, devem permanecer nas fileiras.

Em 2 de Abril a Brasil Ring Iniciará a Temporada Pugilistica de 1938

UM ASPECTO DIFFERENTE DO Desligamento dos Aggregados...

Falliu a Comprehensão Sportivo-Moral da Liga de Foot-ball do Rio de Janeiro

Em nossa edição de hontem focalizamos o caso dos aggregados á L. F. R. J. que, em cumprimento aos itens dos estatutos da entidade e do pacto Vasco-America, foram della desligados.

Pelas palavras que divulgamos, do presidente do Flamengo, ficaram completamente esclarecidas as razões de caracter administrativo da acção summaria do Conselho Supremo.

Entretanto, o teôr da materia parecia, naturalmente, um libello de defesa da Liga de Football do Rio de Janeiro.

Tal não foi, porém, o nosso objectivo, uma vez que não nos movem interesses de defesa de qualquer um dos envolvidos no caso que empolga os meios sportivos da cidade.

Quizemos, tão sómente, informar aos nossos leitores a origem do desligamento do Andarahy, Olaria e Portugueza.

Exposto que foi o sector administrativo do assumpto não poderiamos afastar para um plano inferior o lado sportivo e moral que é, aliás, de um significado profundo.

Não se póde comprehender que para um companheiro fiel como o foi a A. A. Portugueza, o Andarahy A. C. e o Olaria A. C. se usasse uma rispidez brutal como a que se verificou quarta-feira p. p.

O desfecho da reunião do Conselho Supremo materializou a concepção mesquinha, anti-sportiva e mesmo social da L. F. R. J.

Não se comprehende que, abrigando em seus elementos de competencia politica renomada, não fossem os aggregados procurados, com a distincção que lhes era devida, para uma coordenação de idéas, afim de que o caso, provocador de um protesto unanimemente expressivo pelas circumstancias em apreço, nada mais fosse senão um simples acto administractivo!

Se não ha duvidas quanto á legalidade do acto decapitante, tambem não as ha quanto ao desprezo com que foram tratados os tres denominados "pequenos clubs".

Esse é, conforme entrevista do presidente M. Rocha Pereira, o maior resentimento dos clubs, o que gerou essa attitude desassombrada de congregação e fundação de uma nova entidade, uma vez que isto permittir-lhes-á trabalhar pelo ideal uno sem magoar os seus brios.

Poderiamos bordar commentarios mais intimos, mas não o fazemos porque seria alimentar o fogo da discordia.

Vasco e Flamengo Lutarão no Campo do America

Escolhido o "Estadio Visconde de Moraes" para local da grande peleja

Decidida a realização da sensacional revanche Vasco x Flamengo, surgiu immediatamente um problema quanto á escolha do campo.

Por motivos de ordem economica e technica, as localidades de Laranjeiras e São Januario não apresentaram condições satisfatorias.

RAUL GONÇALVES CONSULTARA' O VASCO

Desta fórma, procurando uma solução rapida, o sr. Cherubim Silva deixou ao presidente do Flamengo a palavra final. Hontem, o sr. Raul Gonçalves, após consultar o America F. C. sobre a cessão do seu campo, decidiu nelle levar a effeito a contenda que empolga os nossos desportistas..

Hoje deverá ser consultado o sr. Cherubim, afim de que não haja duvidas quanto á escolha.

Villa Isabel F. C. x Sampaio A. C.

Com grande assistencia, realizou-se domingo, o ansiosamente esperado encontro entre as pujantes equipes do Villa Isabel F. C., o velho e tradicional gremio da Avenida 28 de Setembro, e o Sampaio Atletico Club, um dos mais poderosos quadros suburbanos.

O renhido match que se caracterizou pela cordialidade, technica e disciplina, feriu-se no novel stadio Florencio, recentemente inaugurado pelo prefeito da cidade.

Depois de oitenta minutos de jogo, o Sampaio sobrepujou o seu adversario pela significativa contagem de 3 x 1. Sendo os goals conquistados do Sampaio por Lavinho 2 e Edgard 1, e do Villa Isabel, Adalberto o unico.

O football mineiro rende homenagens ao governador Benedicto Valladares

JOGARÃO AMERICA x V. NOVA E ATHLETICO x SIDERURGICA

O governador Benedicto Valladares, que será homenageado domingo

BELLO HORIZONTE, 4 (Da Succursal do DIARIO CARIOCA) — A Liga de Football de Bello Horizonte effectuará domingo uma monumental tarde sportiva.

Testemunhando ao governador mineiro, dr. Benedicto Valladares, a sua immensa gratidão pelo apoio inestimavel dispensado ao sport, a entidade footballistica realizará um espectaculo soberbo em sua homenagem; travar-se-ão dois jogos empolgantes, um dos quaes desperta verdadeiro sensacionalismo — America x Villa Nova.

A outra peleja terá como participantes as equipes do Athletico e Siderurgica

Para as TOSSES, BRONCHITES e FRAQUEZAS em geral
Vinho Creosotado

O Natação e Regatas em Serios Preparativos

A reunião intima dos seus poloplayers, ás 9 horas, amanhã

O Natação e Regatas, verificando as performances infelizes que tem cumprido o seu "sete" de water-polo no Campeonato Regional, decidiu trazer os seus defensores a uma reunião intima, afim de concertar medidas futuras.

Para esta reunião que terá um caracter de summa importancia, estão chamados os srs.:

Nelson Duprat, Alberto Gomes Pinho, Tertuliano L. Filho, Ermelindo Coutinho, Carlos F. Oliveira, Renato Vasconcellos, Alberto Silva (Mendes), Vicente Romano, Arlindo Silva, Wilson Louzada, Severo C. Vieira, Amilet Granado e Luciano F. Rodrigues.

A's 9 horas de domingo proximo realizar-se-á o treino ordinario das equipes, verificando-se, então, ás 10 horas, a concentração dos players.

A L.C.N. Inicia a Selecção dos Seus "Cracks"

NO 4.º CONCURSO DE VERÃO REAPPARECEM OS AZES DA AQUATICA CARIOCA

Com uma organização inedita, a Liga Carioca de Natação fará realizar no dia 15 do corrente, ás 21 horas, na piscina do Club de Regatas do Flamengo, o 4.º Concurso de Verão destinado aos nadadores de classe. E com o interessante certame a L. C. N. inicia a preparação de seus elementos para o Campeonato Brasileiro que tudo indica, será realizado em Bello Horizonte, na piscina do Minas Tennis Club — a mais linda do Brasil.

O PROGRAMMA

1.ª prova — 200 metros, homens, nado livre — (duas series).
2.ª prova — 100 metros, moças, nado livre.
3.ª prova — 200 metros, homens, nado de peito
4.ª prova — 100 metros, moças, nado de costas.
5.ª prova — 200 metros, moças, nado de peito.
6.ª prova — Extra — 100 metros, aspirantes, nado livre.
7.ª prova — Extra — 100 metros, aspirantes, nado de costa.
8.1 prova — 100 metros, moças, nado livre
9.ª prova — Extra — Liga de Sports da Marinha.
10.ª prova — 100 metros, homens, nado de costas
11.ª prova — 1.000 metros, homens nado livre.
12.ª prova — 100 metros, homens, nado livre.
13.ª prova — 400 metros, homens, nado livre
14.ª prova — 4x100 metros, moças, nado livre.

Badú Será Rubro Por Mais Dois Annos

Receberá 20 contos de luvas em 3 parcellas

Concluiram-se hontem com exito as negociações entaboladas entre o America e seu antigo defensor, Badú. Terminando o seu compromisso com o gremio rubro a 31 de janeiro, o conhecido "Araruba", fez ver á direcção technica a sua disposição em não mais integrar o esquadrão americano desde que não lhe fosse concedida boa proposta.

O America, reconhecendo no seu leal defensor, um player de grande recurso e disposto sempre a defender com denodo e maestria as cores de seu club, offereceu-lhe uma proposta, tendo sido logo aceita. Conforme reza o contrato, Badú renovará o contrato por dois annos sem opção, recebendo 20 contos de luvas parcelladamente e percebendo 800$000 mensaes.

Após a assignatura do contrato, o crack rubro entrou na posse da primeira prestação das luvas, isto é, sete contos de réis.

Em festas o Tiro de Guerra do São Christovão

O São Christovão vae homenagear os seus socios componentes do Tiro de Guerra do club, que completaram o curso de reservistas do Exercito. Essa homenagem terá logar na noite de hoje, na quadra de basketball do gremio da rua Figueira de Mello, e além da parte civica terá outra dansante. A' frente da iniciativa está o dr. Alfredo Lyrio Junior, director social, que vem trabalhando com enthusiasmo para que ella seja coroada do maior exito.

O programma organizado é o seguinte: ás 21 horas, recepção ás autoridades civis e militares; ás 21.15, Hymno Nacional; ás 21.30 entrega dos certificados de reservistas; das 22 ás 3 horas reunião dansante.

O dr. Alfredo Lyrio Junior, por nosso intermedio, avisa que terão ingresso os socios geraes, mediante a apresentação da carteira social. Os socios adeptos não poderão tomar parte nessa festividade. A distribuição de convites foi grande e a directoria do São Christovão espera que a festa se revista de um cunho de elegancia. Essa reunião dansante será a primeira da serie organizada pelo sympathico club da rua Figueira de Mello.

Os Cruzmaltinos Darão Combate ao Palestra Mineiro

Apresenta-se bem credenciado o interestadual nocturno de hoje, o 1.º de 1938

7º sorteio das Lojas General Electric

Realizou-se no dia 1º do mez corrente o 7º sorteio das Lojas General Electric, á Avenida Rio Branco, n. 114, com a presença do fiscal do Ministerio da Fazenda.

Foi contemplado com o 1º premio, ou seja a quitação do saldo devedor de 2:072$000, o sr. D. G. Turnbull, que havia adquirido um refrigerador GE-. M-4.

O sr. Turnbull que reside á rua Visconde de Pirajá n. 512-ap. 10, foi sorteado com o coupon n. 0305, correspondente á duplicata R-23.797.

O 2º premio coube ao sr. Luiz Antonio Morgado, residente á rua Monte Alverne, n. 5-A, e, o 3º premio ao sr. Candido de Medeiros, residente á rua General Silva Telles, n. 120.

THEATRO
CARLOS GOMES
HOJE — ás 16 hs. "matinée" a preços reduzidos — HOJE
A' noite, duas sessões ás 8 e ás 10 horas
"ORGIA"
com ALDA GARRIDO e toda a COMPANHIA,
AMANHA — "Matinée" ás 15 horas — A' noite duas sessões — ULTIMOS ESPECTACULOS

Finalmente hoje o "fan" do soccer assistirá ao sensacional cotejo interestadual que será levado a effeito na cancha de São Januario.

As circumstancias que cercam o interessante choque desta noite, torna a luta entre o Vasco e Palestra Italia de Minas um grande attractivo, sabendo-se que se chocarão duas equipes fortes, bem constituidas e que encetaram bellissima campanha nos campeonatos em que participaram.

A turma das Alterosas vem precedida de credenciaes bastantes para garantir uma bôa peleja, prevendo-se um prelio equilibrado, onde difficilmente poder-se-á antecipar um vencedor.

REFORÇADA A EQUIPE VASCAINA

Para o importante choque de hoje, o Vasco apresentará a sua equipe remodelada o que augmentará por certo a potencia do seu esquadrão. Joel que se acha completamente restabelecido da contusão que soffreu ha dias num accidente, guarnecerá o arco carioca. Na zaga, formará a dupla Poroto e Florindo. Este, que fará sua estréa no quadro cruzmaltino é um crack de nomeada e sua exhibição será uma das attracções dessa peleja. A linha média não soffreu modificações. Oscarino, Zarzur e Calocero vem corespondendo a expectativa tendo, portanto, garantidos os seus postos.

O "five" atacante apresenta sómente uma alteração: Bahia que tambem fará seu debut, occupará o centro da offensiva, substituindo Niginho, que se excusou de participar da peleja. Todos os demais mantêm suas posições.

A DELEGAÇÃO MINEIRA

Pelo nocturno mineiro que chegou hontem a gare de "Alfredo Maia" ás 12 horas, chegou a embaixada do Palestra Italia de Minas Geraes.

A comitiva veiu assim constituida:

Directores: Geraldo Scarpelli e Mario Grosso: treinador: Matturio Fabbi; direcor sportivo: Mario Brucio; jornalista Rubens Crêa Dias, da "Folha de Minas": massagista: Nullo Savini; jogadores: — Geraldo I: Geraldo II: Caieira; Canario; Souza; Jucá; Zama; Orlando; Zézé; Bengala; Calixto; Curió I; Cecy; Alcides e Caieirinha.

Os Nadadores Gauchos no Campeonato Brasileiro

Os records de natação do Rio Grande do Sul

Dentro de breves dias a C. B. D. levará a effeito o Campeonato Brasileiro de Natação.

Ao certame maximo da aquatica nacional concorrerão os gauchos que, ultimamente, vêm apresentando progressos notaveis; o sport mais util aos brasileiros tem merecido dos sportistas sulinos um cuidado todo especial e, assim, a equipe que nos visitará este mez trará as maiores figuras, algumas já nossas conhecidas e outros valores novos.

Para que os fans do salutar sport possam avaliar as possibilidades dos nadadores gauchos no certame que se desenrolará a 19 e 20 do corrente mez, divulgamos os records estaduaes, que são as melhores performances registadas em 1937.

HOMENS

Nado livre

100 metros — Edu' (C. Excursionista Sportivo) — 1'05".
200 metros — Simon (União) — 2'33"
400 metros — Simon (União) — 5'40"9.
800 metros — Simon (União) — 12'09'
1500 metros — Simon (União) — 24'28"2
4x100 metros — Herrlein, Petzhold, Souza Gomes, Simon — 4'46"
4x200 metros — Herrlein, Petzhold, Souza Gomes, Simon — 11'4"5

Nado de peito

100 metros — E Luderitz (G. P. A.) 1'24"4
200 metros — E. Luderitz (G. P. A.) 3'07".

Nado de costas

100 metros — Ayr (C. Excursionista Sportivo) 1'16"
200 metros — Ayr (C. Excursionista Sportivo) 3'07"7

MOÇAS

Nado livre

100 metros — Maria Luiza (Barroso) 1'23"2
400 metros — Maria Luiza (Barroso) 6'50"3
4x100 metros — Renate, Róswitha, Richter, Kadock, (G P. A.) 6'42"
100 metros — Renate Roemler (G. P. A.) 1'43"6
200 metros — Roswitha Roemler (G. P. A.) 3'43"4

Nado de costas

100 metros — Anny Mary (C. Excursionista Sportivo) 1'43"2.

Paente de invenção n. 18.932

Momsen & Harris, Agente Official da Propriedade Industrial, estabelecida nesta cidade, á praça Mauá, n. 7, 18º, encarrega-se de promover o emprego de **"Aperfeiçoamentos relativos a apparelhos de freios de vacuo para vehiculos de estradas de ferro e semelhantes"**, privilegiados pela patente de invenção supra exarada de propriedade de Harry Edward Gresham, estabelecido em Manchester, Inglaterra.

ELZA - CAZARRE'
RIVAL
VESPERAL AS 16 HORAS
Sessões: 20 e 22 horas
APPARECEU UM HOMEM!
6.ª feira:
"CONHECI UMA HESPANHOLA..."

Bebam CAFE' GLOBO O melhor e o mais saboroso
BOM ATE' A ULTIMA GOTTA!!!
Guardem as capas que têm valor.

Enforcou-se no banheiro

O commissario Brigante, de dia ao 6º districto policial, recebeu uma communicação na manhã de hontem de que na rua dos Arcos, 39, um homem puzera termo á vida.

Indo ao local, aquella autoridade constatou tratar-se do lustrador Moyses João de Deus. de 25 annos presumiveis que ali residia.

Enforcara-se elle no W. C da casa e seu cadaver pela manha foi encontrado pela encarregada quando a mesma procedia á limpesa.

Não deixou o tresloucado nenhuma declaração para justificar seu gesto tragico.

O corpo foi removido para o necroterio do I. M. L.

Por ter sido castigada

Por uma ambulancia do Hospital Miguel Couto foi medicada hontem pela manhã, a joven Léa Gomes, de 17 annos, solteira e moradora á r. Bambina n. 44, que ingerira certa quantidade de "Flit" com o intuito de matar-se.

Ao ser soccorrida, declarou ter dado causa ao seu gesto o facto de ter sido castigada por seu pae.

Léa foi posta fóra de perigo.

Por desgostos intimos

Noticiamos ha dias, a tentativa de suicidio da domestica Maria Soares, de 23 annos, solteira, que na residencia, á rua Aristides Lobo, 189, ingerira certa quantidade de acido phenico por ter brigado com a familia.

Medicada pela Assistencia, foi julgada melhor e mandada para casa onde veio a fallecer hontem.

Seu cadaver, com guia do commissario Machado do 14º districto, foi removido para o necroterio do I. M. L.

Substituição de juiz militar

Foi sorteado hontem juiz do Conselho de Justiça Especial da 1ª Auditoria que está processando o major Alfredo dos Reis Principe, em substituição ao coronel Pedro Paula Ferreira de Menezes, o seu collega de egual posto, Vicente de Paula Teixeira da Fonseca.

CARTAZ DO DIA

CINELANDIA

PLAZA — "Mysterio da Docen" (Warner) com Donald Woods e Ann Dvorak.

METRO — "O Vagalume" (Metro) com Jeannette Mac Donald e Allan Jones.

PALACIO — "Rei Sem Corôa" (R. K. O.) com Joe E. Brown e Helen Mack.

ALHAMBRA — "Ao Som do Violão" (Art. Films) com Nita Rayn.

ODEON — "Amor nos Bastidores" (Paramount) com Charles Rogers e Betty Grable.

IMPERIO — "Heidi" (Fox Film) com Shirley Temple.

GLORIA — "Tres Casadões", (Paramount) com Roscoe Karns, William Frawley, Lynne Overnam e Mary Brilan.

PATHE' PALACE — "Ante Sala da Morte" (Columbia) com Ralph Bellamy e Marguerite Churchil.

BROADWAY — "Canção da Lembrança" (Ufa) com Martha Eggerth.

REX — "Quando o Amor Trabalha" (Fox Film) com Ann Sothern e Jack Haley.

CENTRO

ELDORADO — "Esposa, Medico e Enfermeira" e "Homem Sem Medo".

PARISIENSE — "Anjo da Fortuna" e "A Cilada".

OPERA — "Mania de Hollywood".

METROPOLE — "Fugindo a Gloria" e "Victimas da Audacia".

PATHE' — "Furia".

POPULAR — "Tempos Modernos", "Legionario á Força", "Gente do Barulho" e "Seu Melhor Amigo".

FLORIANO — "Maria" e "Navio Pirata".

PARIS — "A Terra dos Deuses".

S. JOSE' — "Musica para Madame".

IRIS — "Patuscada Para Dois" e "Homem Destemido".

IDEAL — "Neta de um Ex-Bandido" e "Escravos do Dever".

MEM DE SA' — "Canção da Lembrança" e "Pequeno Inferno".

LAPA — "Sabido do Arizona" e "Força do Coração".

BAIRROS

SÃO LUIZ — "Cem Homens e Uma Menina".

POLITHEAMA — "A Alma da Festa" e "Alegre e Feliz".

GUANABARA — "Musica do Coração".

NACIONAL — "Pimentinha" e "Vive-se Uma só Vez".

IPANEMA — "Musica para Madame".

PIRAJA' — "Ella e o Principe".

VARIE'TE' — "Vamos Brincar de Amor" e "Prisão sem Grades".

AMERICANO — "Neta de um ex-Bandido" e "Vingança de Lobo".

ATLANTICO — "O Amor não Espera" e "Anjo da Fortuna".

CENTENARIO — "O Samba da Vida" e "Na Pista do Criminoso".

AVENIDA — "Esposa, Medico e Enfermeira".

AMERICA — "Patuscada para Dois".

BRASIL — "Charlie Chan na Broadway" e "Tumultos da Vida".

GUARANY — "Terra dos Deuses".

APPOLO — "O Samba da Vida e Patrulha Aerea".

S. CHRISTOVÃO — "O Cancioneiro Naval" e "O Rei do Rio Pecos".

CATUMBY — "Bonequinha de Seda" e "Seu Criado Obrigado".

VELO — "A Alma da Festa" e "Cow-Boy de Hollywood".

VILLA ISABEL — "Pirataria Moderna" e "Sonata ao Luar".

SMART — "Ora Pilulas" e "Dick Turpin".

TIJUCA — "Mais do que Secretaria" e "Pequeno Inferno".

HELIOS — "Cock-Tails" e "Homicidios" e "Prometto Pagar".

MARACANÃ — "Garota de Sorte".

EDISON — "Café Metropole" e "Anjo em Férias".

GRAJAHU' — "A Severa".

STA. CECILIA — "Nasce uma Estrella".

HADDOCK LOBO — "Vamos Brincar de Amor" e "Legionarios á Força".

SUBURBIOS

MEYER — "Nasce uma Estrella" e "Raia Meuda".

MASCOTE — "O Famoso Gambini" e "Prisão sem Grades".

PARA TODOS — "Canção da Lembrança" e "Ordem á Bala".

BEIJA FLOR — "Descobrimento do Brasil" e "Enigma Á Bordo".

PIEDADE — "O Cancioneiro Naval" e "Ao Norte do Alaska".

MODELO — "Charlie Chan na Broadway" e "Valente Destemido".

MADUREIRA — "Condotticri" e "A Grande Surpresa".

Conferenciaram com o ministro da Justiça

Estiveram, hontem, no Palacio Monroe, em conferencia com o sr. Francisco Campos, ministro da Justiça, o capitão Filinto Muller, chefe de Policia e o sr. M. Miranda ministro Plenipotenciario da Hespanha.

Aproveitamento do peixe condemnado na fabricação de adubo

O ministro Fernando Costa mandou abrir concorrencia para o aproveitamento do pescado condemnado no Entreposto Federal da Pesca e dos detrictos tambem ahi colhidos, na fabricação de adubos.

Assassinado a ponta-pés

DESCONHECIDA AINDA A IDENTIDADE DA VICTIMA — A POLICIA NA PISTA DOS CRIMINOSOS — PRESO UM DOS ENVOLVIDOS NO CRIME

Noticiamos rapidamente, em edição de hontem, o crime barbaro occorrido na travessa Caminha, em frente ao numero 25, no Andarahy, onde um homem perdeu a vida em consequencia dos graves ferimentos recebidos em uma aggressão por parte de varios individuos.

Um delles, conhecido pelo vulgo de "Macumbeiro", chama-se Adão Soares, é de côr preta e conta 30 annos de idade. Foi elle detido pelo commissario Lirio e conduzido a delegacia do 18º onde foi interrogado. Apresentava ferimentos no frontal e rosto, produzido por páu, razão pela qual foi medicado pela Assistencia.

Declarou ter estado presente ao facto sangrento mas não se explica satisfatoriamente, dizendo só ter-se defendido das pauladas recebidas.

A victima, chamava-se Antonio de tal, conforme apurou a policia do 18º districto que trabalha activamente para elucidação do facto.

Aos interessados do Interior do Concurso do DIARIO CARIOCA

Para que possam, com a maior brevidade, ser attendidos, queiram enviar-nos um enveloppe sellado, subscriptando o nome do concorrente, a rua, a cidade e o Estado.

PORTE SIMPLES . .	$400
PORTE REGISTADO .	1$200
PORTE EXPRESSO .	1$600

Escrevam no enveloppe a palavra "Concurso" para serem attendidos promptamente

AOS LEITORES DO DIARIO CARIOCA

Sem Um Real de Dispendio!

Inteiramente GRATIS!

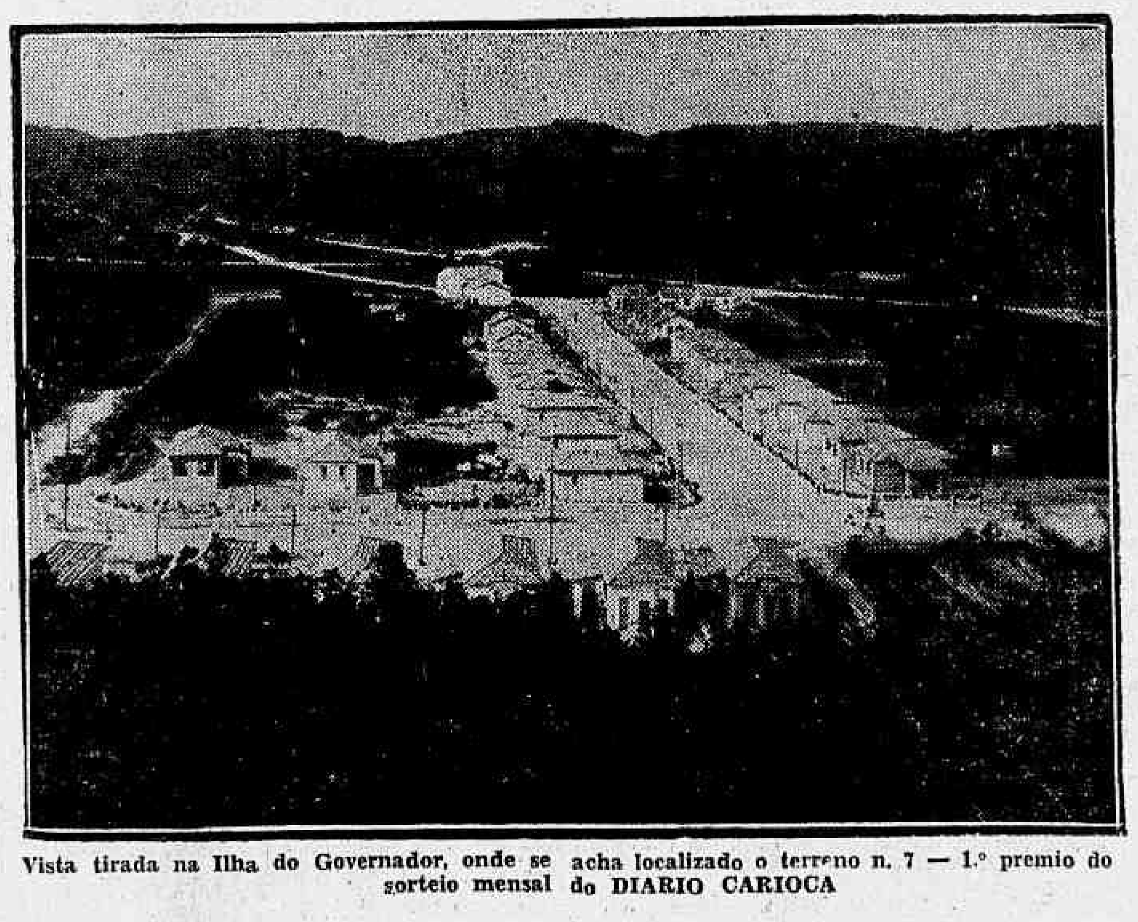

Vista tirada na Ilha do Governador, onde se acha localizado o terreno n. 7 — 1.º premio do sorteio mensal do DIARIO CARIOCA

Em sorteios mensaes que serão realizados nos dias 10 de cada mez, ás 15 horas, na séde da "Invicta S. A.", na rua São Pedro, 170, terreo.

1.º premio — Um terreno na Ilha do Governador (Jardim Carioca).

2.º premio — Um Refrigerador Bitter.

3.º premio — Uma machina de costura New Home (de pedal, com cinco gavetas).

4.º premio — Um conto de réis em apolices (Certificado Cita).

2-Minas, 2- S. Paulo, e 3-Pernambuco.

O DIARIO CARIOCA publica diariamente UM COUPON

BASTA REUNIR 10 COUPONS DE 10 DIAS DIFFERENTES (NÃO PRECISAM SER SEGUIDOS) PARA OBTER UM CARTÃO COM DIREITO A CONCORRER AO SORTEIO MENSAL SEM NENHUM DISPENDIO E SEM MAPPAS.

COMPLETE O CONFORTO DO SEU LAR!

A troca dos coupons pelos cartões para o sorteio do corrente mez será feita na Praça Tiradentes 77 - 1.º andar — DIARIO CARIOCA — diariamente das 12 ás 17 horas

SOCIAES

ANNIVERSARIOS

Fizeram annos hontem:

Senhores: drs. Lindolpho Collor, ex-ministro do Trabalho; Gastão Guimarães, Vivaldi Leite Ribeiro, Luiz Felippe de Souza Leão; sr. Renaud Lage; monsenhor Francisco Mac Dowell, vigario de São Francisco Xavier.

— Faz annos hoje o sr. Henrique P. Braga Filho, commerciante desta praça.

— **Sra. Margarida de Lima Heitor** — Entre o carinho dos seus intimos e o apreço dos que privam das suas relações de amizade, vê passar hoje, a data do seu anniversario natalicio a sra. Margarida de Lima Heitor, digna esposa do sr. Casimiro José de Campos Heitor, conhecido pharmaceutico, chimico e industrial e figura de destaque no alto commercio desta praça. Por esse motivo o estimado casal Campos Heitor reunirá á noite, em sua residencia, as pessoas de suas relações, em um chá intimo.

NOIVADOS

Com a senhorinha Mimi de Almeida, filha do casal Alberto de Almeida, contratou casamento o commandante Vicente Fontes Junior, official do Lloyd Brasileiro e secretario do Syndicato de Commissarios daquella Companhia.

BAPTIZADOS

Na igreja Sagrados Corações, será levado amanhã, á pia baptismal o innocente Pedro Augusto, filho do sr. Pedro Lemeie e de d. Cylene Vianna Lemele.

DIPLOMATICAS

Chegou a esta capital, a sra. d. Gina Regis de Oliveira, esposa do dr. Raul Regis de Oliveira, embaixador do Brasil em Londres.

Muitas pessoas amigas da senhora Regis de Oliveira foram a bordo do "Asturias" e ao cáes Mauá, apresentar-lhe os seus cumprimentos de boas vindas.

— A bordo do "Western Prince" seguiu o ministro Carlos Taylor, que vae assumir o seu posto junto á nossa legação na Venezuela.

— A bordo do "Asturias" regressou a esta capital Lady Gurney esposa de Sir Hugh Gurney, embaixador da Grã-Bretanha junto ao nosso governo.

O seu desembarque foi muito concorrido, estando presentes seu esposo, filha e pessoal da embaixada, além de outras pessoas.

VIAJANTES

Procedente de Buenos Aires e P. Alegre amerrisou hontem, ás 11,40 horas no Aeroporto Santos Dumont, um avião "Douglas" da linha internacional da Pan American Airways, trazendo os seguintes passageiros para esta capital: de Buenos Aires, Homer L. Brettman, William R. Biggs, sra. Georgene Biggs, Robert Sergo Cauvin Henry J. White, Frank W. Matthay, Horace J. Hale, Raymond F. Herr e Misao Imaizumi e de Porto Alegre, George A. Bailey.

Meia hora mais tarde, amerissou no mesmo Aeroporto um hydro-avião da linha cearense da Panair do Brasil, trazendo os seguintes passageiros: do Recife, Alvaro de Souza Freire; de Maceió, dr. Luiz Lessa; da cidade do Salvador, Abelardo Rodrigues, Cyro Britto de Carvalho e dr. Henrique Diniz Gonçalves Filho; e de Victoria, Raul Luijrink e Carl J. Snyder.

Pelo avião "Electra" da linha mineira da Panair, viajaram hontem os seguintes passageiros; do Rio de Janeiro para Bello Horizonte: dr. Pedro Baptista Martins dr. Cecvilio Fagundes, Edgard M. Grindrod, Vito Mancini e Guilherme Emmerich; e de Bello Horizonte para o Rio de Janeiro: Alfredo G. dos Santos, sra. Conceição dos Santos, Manoel Gonçalves, Anthero Simões, Arnaldo de Sá Motta, Erich Steinberg Adriano de Almeida Mauricio e George Boehringer.

Com destino a Porto Alegre e escalas, parte hoje, ás 5 horas da manhã, do Aeroporto Santos Dumont, um hydro-avião da linha gaucha da Panair, conduzindo os seguintes passageiros: para Santos, Stephen G. Bancroft e sra. Clarke Bancroft; para Florianopolis commandante Angelo Couto; e para Porto Alegre, Simplicio J. Dornelles, Mario Paredes, Aurelio de Limeira Tejo, sra. Juracy Lund de Limeira Tejo, Timotheo O'Shea, William T. Almeda e Amadeu Corrêa d'Almeida.

Do mesmo Aeroporto, parte ás 6,30 horas com destino aos Estados Unidos, o hydro-avião "Trinidad Clipper" da linha internacional da Pan American Airways, conduzindo, entre outros passageiros, os seguintes: para o Recife, Julio de Brito Silva e John Dunhofer; para Belém do Pará, professor Antonio Alberto Menezes Outran, Alfredo Carvalho Mesquita e Arthur Martins Rocha; para Manáos, Sergio Bittencourt; para Porto of Spain, Herbert P. Crane; e para Miami, Crester B. Welch, Leland B. Cameron, sra. Dorothy E. Cameron e Homer L. Brettman.

— Acompanhado de sua exma. esposa e filha partirá amanhã, domingo, ás 7 horas para Poços de Caldas, onde fará uma estação de repouso o commendador Abilio Barata da Silva Girão, conhecido negociante em nossa praça.

Falleceu hontem, na sua residencia, á rua São Clemente n. 147, casa 64, depois de longos mezes de padecimento, o 1º tenente da Armada João Damasceno Viração, professor da Escola Naval.

O extincto deixa viuva, d. Esmeraldina Dourado Viração e quatro filhos: Aosberto, Aemenaide Mendonça, Maria Thereza e Margarida Maria.

O feretro sairá hoje, ás 9 horas, da sua residencia para o cemiterio de São João Baptista.

LUTO

FALLECIMENTO

Falleceu hontem, em sua residencia, á rua Circular n. 7, no Campinho, após pertinaz enfermidade, o sr. Irapuan José Luiz de Castro, casado com a sra. Guiomar de Oliveira Castro.

Filho do sr. Oscar José Luiz de Castro, antigo funccionario postal, a sua morte foi muito sentida. Seu enterro realiza-se hoje, no cemiterio de Irajá, ás 16 horas.

— Falleceu, hontem em sua residencia, á rua dos Artistas, n. 108, a sra. Alzira Godinho de Souza, esposa do almirante Dowal Melchiades de Souza, ex-deputado pelo Estado de Santa Catharina.

O seu enterramento realizar-se-á ás 11 horas, saindo o feretro da residencia acima citada para o cemiterio de São Francisco Xavier.

Os primeiros professores segundarios diplomados no Districto Federal

A SOLENNIDADE DA COLLAÇÃO DE GRA'O NO THEATRO MUNICIPAL

Criada pelo decreto n. 5.513 de 4 de abril de 1935, com os objectivos, entre outros, de estimular e aperfeiçoar a cultura brasileira, além de concorrer em todos os seus gráos, na formação do magisterio nacional, constitue a Universidade do Districto Federal uma instituição nova na capital da Republica.

Diferindo por seus aspectos, das demais faculdades de ensino superior aqui existentes, as quaes têm por escopo fundamental formar profissionaes das chamadas classes liberaes, a Univesidade do Districto Federal, sob a direcção, no momento, da illustre figura do dr. Alceu de Amoroso Lima, está prestando a instrucção do paiz, um dos mais assignalados serviços — o da formação regular de nosso professorado, mormente o secundario.

Este anno, após tres annos de intensos estudos, a Universidade do Districto Federal diplomará sua primeira turma de educadores, composta de 130 professores para differentes disciplinas, taes como, Historia Natural, francez, chimica geographia, portuguez, etc.

A solennidade da collação de grão dos novos educadores, realizar-se-á no proximo dia 9 do corrente, ás 17 horas, no Theatro Municipal e revestir-se-á de excepcional brilhantismo. A ella deverão comparecer os senhores ministro da Justiça, dr. Francisco Campos; ministro da Educação, dr. Gustavo Capanema; prefeito do Districto Federal, dr. Henrique Dodsworth; secretario de Educação e Cultura, dr. Paulo de Assis Ribeiro, além de outras altas autoridades.

O programma da cerimonia, sob a direcção do maestro Villa Lobos é o seguinte:

I — Hymno Nacional; II — Discurso da oradora da turma, senhorinha Iva Weissberg; III — Canto do Lavrador (letra de C. T. Barros, musica de Villa Lobos), Orpheão dos Professores do Districto Federal; IV — Discurso do paranympho, dr. Affonso Penna Junior; V — Invocação a Cruz (letra de O. Duque Estrada, musica de A. Nepomuceno); VI — Discurso do reitor da U. D. F., dr. Alceu Amoroso Lima; VII — Hymno ao Trabalho, Orpheão dos Professores do D. Federal; VIII — Distribuição dos diplomas (acompanhado de canticos em surdina) Encerramento da solennidade — Hymno Nacional.

Transferida a matricula para o anno de 1939

O titular da pasta da Guerra resolveu transferir para o anno de 1939 a matricula na Escola das Armas, do capitão Romão da Faria Leal.

Theatro

AVISO A'S EMPRESAS THEATRAES

Toda a correspondencia desta secção deve ser endereçada ao seu redactor theatral José Lyra.

A PRIMEIRA MATINE'E DA MOCIDADE HOJE NO RECREIO COM "CORDÃO DO CATTETE" A PREÇOS POPULARES

A revista carnavalesca de Ary Barroso que hontem foi em "première" no theatro Recreio e cuja critica foi feita elogiosamente pela totalidade da imprensa, será repetida hoje tres vezes, sendo que na matinée da mocidade ás 16 horas será a preços populares.

No seu desempenho tomará parte toda a Companhia Luiz Iglezias - Freire Junior, com a estrella Aracy Côrtes á frente juntamente com Oscarito, o comico inimitavel. Todas as musicas do Carnaval de 1938 estão na peça do Recreio que transforma a popular casa de diversões da Empresa Pinto num campo de batalha de Momo desde hontem.

VESPERAL HOJE, E PEÇA NOVA SEXTA-FEIRA NO RIVAL

Com a realização da Vesperal hoje ás 16 horas, no Rival Theatro, approxima-se a data da retirada do cartaz de "Appareceu um homem". O successo sem precedentes desta peça comica não póde preterir a realização da "première" da "Conheci uma hespanhola...", que se annuncia para 6a-feira proxima no theatro da rua Alvaro Alvim, na Cinelandia, onde actua a Cia. Elza-Cazarré.

O EXITO DO ESPECTACULO INTERNACIONAL, NO ASSYRIO

Com a participação destacada de Theda Diamant, Mimi Soto e Cló Machado, e o concurso de Irene Fagundes ao microphone e de Vicente Paiva na direcção da orchestra, continua esta noite no Assyrio o exito do Espectaculo Internacional.

FRANCISCO ALVES, SEGUNDA-FEIRA, NO CINE-THEATRO CENTRAL, DE NICTHEROY

A noticia da ida segunda-feira, de Francisco Alves á Nictheroy, cantar as musicas populares e bonitas do Carnaval deste anno, foi bem recebida na vizinha cidade.

Além do apreciado artista, irão trabalhar no Cine-Theatro Central, Ary Barroso, Jeanette a linda cantora com chapéo de palha e Manézinho Araujo, "Rei das Emboladas".

A TEMPORADA DE PROCOPIO NO RIO

Procopio Ferreira o nosso maior artista está para chegar ao Rio, afim de iniciar no theatro Carlos Gomes, a sua grande temporada de 1938!

A NOVA REVISTA DO OLYMPIA

Subirá á scena terça-feira no Olympia, a terceira revista carnavalesca "Tereré não resolve", em que trabalharão os artistas Durvalina Duarte, Ratinho, Armando Ferreira, Romanita e Oscar Cardona. Hoje haverá "matinée" com "Viva a Folia", que amanhã irá á noite em 3 sessões no Olympia.

ULTIMOS ESPECTACULOS DA COMPANHIA MODERNA DE REVISTAS NO CARLOS GOMES

Termina com os espectaculos de hoje e amanhã, no theatro Carlos Gomes, sua temporada carnavalesca ali iniciada com esse objectivo, a Companhia de Revistas Modernas.

Subirá á scena a peça de enredo "Orgia", de Luiz Peixoto e Gilberto Andrade.

O CARTAZ DE HOJE

RIVAL — "Appareceu um homem" comedia, ás 16, 20 e 22 horas, com Elza Gomes e Cazarré.

RECREIO — "Cordão do Cattete", revista, ás 16, 20 e 22 horas, com Aracy Côrtes e Oscarito.

CARLOS GOMES — "Orgia", revista, ás 16, 20 e 22 horas, com Alda Garrido.

OLYMPIA — "Viva a folia" ás 16, 20 e 22 horas, com Ratinho.

Designações e dispensas na Armada

O ministro da Marinha declarou ao director geral do Pessoal da Armada, haver resolvido designar o capitão tenente Carlos Americo dos Reis Netto, para exercer as funcções de immediato do contra-torpedeiro "Rio Grande do Norte".

No mesmo despacho, o ministro da Marinha resolveu dispensar o capitão de mar e guerra, aviador naval Armando Figueira Trompowsky das funcções de vice-director da Aeronautica Naval; o capitão de fragata Joaquim Pinto de Oliveira, do serviço da directoria da Fazenda. O ministro da Marinha solicitou a dispensa do capitão de fragata Arthur Pereira de Oliveira Durão dos trabalhos do Conselho de Justiça Militar jurisdicção da Marinha, visto ter o referido official de se ausentar desta capital.

O municipio fluminense de Itaguahy vae ser ligado afinal ao Rio de Janeiro

O SENHOR HENRIQUE DODSWORTH DETERMINOU A RECONSTRUCÇÃO DE 3 PONTES, A PEDIDO DO INTERVENTOR DAQUELLE MUNICIPIO

Conferenciou hontem, na Prefeitura, com o sr. Henrique Dodsworth, o prefeito interventor de Itaguahy, sr. Salo Brand, que solicitou a reconstrucção das pontes de madeira sobre os rios Guandu', Itá e São Francisco, afim de ser restabelecida a ligação daquelle municipio fluminense com Santa Cruz. A interrupção das communicações de Itaguahy, com a capital do paiz, verificada ha longos mezes, vinha occasionando graves prejuizos á economia fluminense. O sr. Henrique Dodsworth encaminhou á Secretaria de Viação e Obras Publicas a representação que em seu poder deixou o prefeito interventor de Itaguahy, havendo, em seguida, o sr. Jorge Dodsworth, secretario da municipalidade, providenciado para que tivessem inicio, urgentemente, as obras em questão.

Approvados os estatutos das Federações dos Pescadores

O sr. Fernando Costa, ministro da Agricultura, approvou hontem os estatutos das Federações das Colonias dos Pescadores.

THEATRO REPUBLICA
AVENIDA GOMES FREIRE 84 — TELEPHONE 22-0271
HOJE — A's 22 horas — HOJE
INICIO DOS GRANDIOSOS
BAILES DA FUZARCA
DUAS BANDAS MILITARES
INGRESSO....... 3$000
TODOS OS SABBADOS
BAILES DA FUZARCA

D. QUICHOTE DE LA MANCHA

(Por MIGUEL CERVANTES)

(Continuação) (11)

Assim se fez. O Cura então inqueriu muito detidamente do lavrador sobre o modo como encontrára a D. Quixote. Contou-lhe elle tudo, relatando-lhe os disparates que ouvira quando déra com elle, e quando o trazia. Tudo isto foi augmentar no Licenciado o desejo de fazer o que de feito executou no dia seguinte, que foi chamar o seu amigo barbeiro mestre Nicolau, com o qual voltou á poizada de D. Quixote.

CAPITULO VI

Da curiosa e grande escolha que o padre cura e o barbeiro fizeram na livraria do nosso engenhoso fidalgo

Dormia ainda D. Quixote, quando o Cura pediu á sobrinha a chave do quarto em que estavam os livros occasionadores do prejuiso: e ella que a deu de muito boa vontade. Entraram todos, e com elles a ama; e acharam mais de cem grossos e grandes volumes, bem encadernados, e outros pequenos.

A ama, assim que deu com os olhos nelles, saiu muito á pressa do aposento, e voltou logo com uma tigella de agua-benta e um hissope, e disse:

— Tome vossa mercê, senhor Licenciado, regue esta casa toda com agua-benta, não ande por ahi algum encantador, dos muitos que moram por estes livros, e nos encante a nós, em troca do que nós lhes queremos fazer a elles desterrando-os do mundo.

Riu-se da simplicidade da ama o Licenciado, e disse para o barbeiro, que lhe fosse dando os livros a um e um, para ver de que tratavam, pois alguns poderia haver, que não merecessem castigo de fogo.

— Nada, nada — disse a sobrinha; — não se deve perdoar a nenhum; todos concorreram para o mal. O melhor será atiral-os todos juntos pelas janellas ao patio, empilhal-os em méda, e pegar-lhes fogo; e se não, carregaremos com elles para mais longito da casa, para nos não vir molestar o fumo apestado.

Outro tanto disse a ama; tal era a gana com que ambas estavam aos pobres alfarrábios; mas o Cura é que não esteve pelos autos, sem primeiro ler os titulos.

O que mestre Nicolau primeiro lhe pôz nas mãos foram os quatro de Amadis de Gaula.

— ! Parece coisa de mysterio esta! — disse o Cura — porque, segundo tenho ouvido dizer, este livro foi o primeiro de cavallarias que em Hespanha se imprimiu, e delle procederam todos os mais; por isso entendo, que, por dogmatizador de tão má seita, sem remissão o devemos condemnar ao fogo.

— Não senhor — disse o barbeiro — tambem eu tenho ouvido dizer que é o melhor de quantos livros neste genero se tem composto; e por isso, por ser unico em sua arte, se lhe deve perdoar.

— Verdade é — disse o Cura; — por essa razão deixemol-o viver por emquanto. Vejamos esse outro que está ao pé delle.

— E' — disse o barbeiro — as "Sergas" (ou Façanhas) "de Esplandião", filho legitimo de Amadis de Gaula.

— Pois é verdade — disse o Cura — que não ha-de valer ao filho a bondade do pae. Tomae, senhora ama, abri essa janella, e attirae-o ao pátio; dê principio ao monte para a fogueira que se ha-de fazer.

Ao que a ama obedeceu toda alegre, e lá se foi o bom do Esplandião voando para o pátio, esperando com toda a paciencia as chammas que o ameaçavam.

— Adiante — disse o Cura.

— Este que se segue — disse o barbeiro — é "Amadis de Grécia", e todos os deste lado, segundo julgo, são da mesma raça de Amadis.

— Pois ao pátio com todos elles — disse o Cura — que só por queimar a Rainha Pintiquiniestra, e o pastor Darinel, e as suas églogas, e as endiabradas e confusas razões do autor, queimára juntamente ao pae que me gerou, se andasse em figura de cavalleiro andante.

— Tambem assim o entendo — replicou o barbeiro.

— Tambem eu — accrescentou a sobrinha.

— Pois venham, e pátio com elles — acudiu a ama.

Deram-lhos, que eram muitos, e ella, para não descer a escada, baldeou-os da janella abaixo.

— ? Quem é agora esse tonel? — preguntou o Cura.

— Este é — respondeu o mestre — "D. Olivante de Laura".

— O autor desse livro — disse o Cura — foi o que tambem compoz o "Jardim de Flores"; e em verdade que não sei determinar qual das duas obras é mais verdadeira, ou (por melhor dizer) menos mentirosa. O que sei é que esta ha-de ir já ao pátio por disparatada e arrogante.

— Este que segue é "Floris-

(5-2-938) (Continua)